Diese Ausgabe erscheint auch online

MITTEILUNGSBLATT Oberriexingen

Amtsblatt der Stadt Oberriexingen

Nummer 30 Mittwoch, 28. Juli 2021

Es sind noch Plätze frei!

Sommerferienprogramm 2021

Informationen zu den einzelnen Programmpunkten findet ihr im Innenteil des Mitteilungsblatts auf Seite 3

Notdienste

Notrufe

Feuernotruf / Rettungsdienst, Tel. 112
Polizeiposten Markgröningen
(Einbruch, Überfall, Unfall), Tel. 07145 9327-0
bei Abwesenheit Polizeirevier Vaihingen/Enz, Tel. 941-0
Allgemeiner Notfalldienst, Tel. 116 117
an Wochenenden und Feiertagen
Seit 01.01.2018 ist die Notfallpraxis Bietigheim zuständig:
Notfallpraxis nördlicher Landkreis Ludwigsburg e.V.
Uhlandstraße 24, 74321 Bietigheim (neben Krankenhaus Bietigheim, ausgeschildert), **Tel. 116 117**

Montag - Freitag:	18.00 - 7.00 Uhr
Samstag und Sonntag:	20.00 - 8.00 Uhr
Feiertage:	20.00 - 8.00 Uhr

Kinder- und jugendärztlicher Notdienst, Tel. 116 117

Bei akuten Erkrankungen und anderen Notfällen:
Notfallpraxis für Kinder und Jugendliche im Klinikum Ludwigsburg, Posilipostr. 4, 71640 Ludwigsburg. **Öffnungszeiten: Montag - Freitag 18.00 Uhr bis zum nächsten Morgen um 8.00 Uhr; Samstag, Sonntag und an Feiertagen ganztags von 8.00 Uhr bis zum nächsten Morgen um 8.00 Uhr.**
Bitte bringen Sie die Versichertenkarte mit. Die Notfallpraxis ist Montag bis Freitag von 8.00 bis 18.00 Uhr **geschlossen.**

Augen-, Kinder- und HNO-ärztlicher Notfalldienst: Tel. 116 117

Krankentransporte: Tel. 19 222

Wochenend- und Feiertagsdienste

Sozialstation Vaihingen an der Enz
Friedrichstraße 10, 71665 Vaihingen an der Enz

Ambulante Alten- und Krankenpflege:
Telefon: 18900

Nachbarschaftshilfe mit Familienpflege/Dorfhelferin:
Telefon: 9701840

Häusliche Betreuung für Menschen mit eingeschränkter Alltagskompetenz durch ehrenamtliche Helfer/-innen:
Telefon: 9701840

Betreuungsgruppe für Demenzkranke in Oberriexingen:
Mittwoch 15 - 18 Uhr, Anmeldung unter Tel. 18954
Beratungsbesuche und Pflegekurse: Telefon 18900

Gesprächskreis für Angehörige von Menschen mit Demenz im April entfällt.
Für persönliche Beratungen stehen wir Ihnen weiterhin zur Verfügung. Bleiben Sie gesund!
Nächster Termin: Montag, den 04.10.2021, 17.30 - 19.30 Uhr
Betreutes Wohnen (Pulverturm). Anmeldung notwendig

Wochenenddienst 31.07. - 01.08.2021
Aus datenschutzrechtlichen Gründen dürfen vereinzelnde Pflegekräfte nicht benannt werden.
Boob, Rebecca, Giereth, Ingeborg, Graumann, Silke
Moser, Irene, Promenzio, Sigismina

Bereitschaftsdienst der Apotheken

Mittwoch, 28.07.2021:
Schloß-Apotheke Sachsenheim, Tel.: 07147 - 63 28,
Äußerer Schloßhof 9, 74343 Sachsenheim (Großsachsenheim)
Schloss-Apotheke Vaihingen, Tel.: 07042 - 37 40 90,
Franckstr. 21, 71665 Vaihingen an der Enz

Donnerstag, 29.07.2021:
Apotheke am Unteren Tor, Tel.: 07142 - 78 86 91,
Hauptstr. 12, 74321 Bietigheim-Bissingen (Bietigheim)
Mylius Apotheke Oßweil, Tel.: 07141 - 7 02 49 60,
Friesenstr. 54, 71640 Ludwigsburg (Oßweil)
Freitag, 30.07.2021:
Apotheke im Aurain, Tel.: 07142 - 2 16 19, Stuttgarter Str. 56,
74321 Bietigheim-Bissingen (Bietigheim)
Obere Apotheke Vaihingen, Tel.: 07042 - 9 51 50,
Marktplatz 13, 71665 Vaihingen an der Enz
Samstag, 31.07.2021:
Apotheke am Bahnhof Mühlacker, Tel.: 07041 - 8 70 30,
Bahnhofstr. 120, 75417 Mühlacker
Mylius Apotheke Schillerplatz, Tel.: 07141 - 91 82 30,
Schillerplatz 7, 71638 Ludwigsburg (Mitte)
Sonntag, 01.08.2021:
Enz-Apotheke Enzweihingen, Tel.: 07042 - 54 31,
Vaihinger Str. 4, 71665 Vaihingen an der Enz (Enzweihingen)
Rathaus Apotheke Tamm, Tel.: 07141 - 60 11 60,
Hauptstr. 104, 71732 Tamm
Montag, 02.08.2021:
Central-Apotheke Mühlacker, Tel.: 07041 - 8 10 69 46,
Bahnhofstr. 42, 75417 Mühlacker
Enz-Apotheke Bissingen, Tel.: 07142 - 92 00 13,
Kreuzstr. 12, 74321 Bietigheim-Bissingen (Bissingen)
Dienstag, 03.08.2021:
Park-Apotheke Ludwigsburg, Tel.: 07141 - 38 02 23,
Geisinger Str. 15, 71634 Ludwigsburg (Eglosheim)
Rathaus-Apotheke Illingen, Tel.: 07042 - 29 18,
Seestr. 2, 75428 Illingen
Mittwoch, 04.08.2021:
Apotheke im Buch, Tel.: 07142 - 5 26 58, Buchstr. 8,
74321 Bietigheim-Bissingen (Bietigheim)
Ostertor-Apotheke Markgröningen, Tel.: 07145 - 45 97,
Ostergasse 33, 71706 Markgröningen

Pflegerische Dienstleistungen

Beratung rund um das Thema Pflege

Landratsamt Ludwigsburg – Außenstelle Vaihingen/Enz - Pflegestützpunkt
Telefon 07141 144-2467, E-Mail: psp-vai@landkreis-ludwigsburg.de

Zahnärztlicher Sonntagsdienst

Der Sonntagsdienst der Zahnärzte ist beim zahnärztlichen Notdienst telefonisch unter der Nummer 0711 7877733 zu erfragen.

Sonntagsdienst der Tierärzte

Der tierärztliche Notdienst ist über die Telefonnummer des Haustierarztes/-ärztin zu erfragen.

Störungen der Haustechnik/Installation

Notdienste der Elektroinnung Ludwigsburg, Tel.: 07141 220353, rund um die Uhr erreichbar. Gas- und Wassernotdienste der Innung Sanitär und Heizung Ludwigsburg, Tel. 0172 8917296

Störungen im Ver- und Entsorgungsnetz in Oberriexingen

Bei Unterbrechung der Strom-/Gas- und Wasserversorgung, bei Gasgeruch, Wasserrohrbrüchen außerhalb von Gebäuden sowie bei Einleitung von Schadstoffen in die Kanalisation verständigen Sie den 24-h-Bereitschaftsdienst für Störungen der Stadtwerke Bietigheim-Bissingen (SWBB): Tel. 07142 7887111.

Pyur (ehem. Primacom)

Telefon-Nr. 030 25777777

Informationen aus dem Rathaus

Öffnungszeiten des Rathauses

Mo.	8.00 bis 12.00 Uhr	
Di.	8.00 bis 12.00 Uhr,	16.00 bis 18.00 Uhr
Mi.	geschlossen	
Do.	8.00 bis 12.00 Uhr,	16.00 bis 19.00 Uhr
Fr.	8.00 bis 12.00 Uhr	

Telefon: 07042 / 909-0
E-Mail: rathaus@oberriexingen.de

Aktuelle Straßensperrungen/Baustellen

- Aufgrund der Herstellung eines Gashausanschlusses, ist die Hauptstraße im Bereich HNr. 47 vom 29.07. bis voraussichtlich 13.08.2021 halbseitig gesperrt.
- Die Aufstellung eines Baukrans in der Hauffstraße, macht eine halbseitige Sperrung im Bereich HNr. 1 und 3 erforderlich. Die Sperrung dauert bis voraussichtlich 31.08.2021 an.

Die Stadtverwaltung bittet um Beachtung und Verständnis.

Sommerferienprogramm aktuell:

Das Programmheft steht auf unserer homepage zum Download bereit, außerdem sind Programmhefte und Anmeldevordrucke auf dem Bürgeramt erhältlich.

Aufgrund der Pandemielange ist aus Sicherheitsgründen bei jedem Programmpunkt ein tagesaktueller negativer Corona-Test (max. 24 Stunden alt) ab 6 Jahre vorzulegen.

Im Schnelltestzentrum Sersheim/Oberriexingen im Foyer der Festhalle werden täglich Lollitests (3 in 1 Schnelltests) für die Kinder dafür angeboten (Bitte vereinbaren Sie einen Termin)

OHNE VORLAGE EINES NEGATIVEN TESTS KANN DAS KIND NICHT AM FERIENPROGRAMM TEILNEHMEN.

Bei folgenden Veranstaltungen sind noch Plätze frei:

- *Dienstag, 03. August 2021 – Oberriexingens größtes Straßenmalkreidebild*
- *Mittwoch, 04. August 2021 – KICKERKÖNIG - Fordert den Weltmeister heraus!*
- *Donnerstag, 05. August 2021 – Wo geht das hin, das Rohr im Klo?*
- *Freitag, 06. August 2021 – Ein Nachmittag bei den Westernreitern*
- *Mittwoch, 11. August 2021 – Wir bauen ein Vogelfutterhaus*
- *Freitag, 13. August oder Freitag, 27. August oder Freitag, 03. September 2021 Hip Hop*
- *Dienstag, 17. August 2021 – Bedrucken eines Kissenbezugs*
- *Dienstag, 24. August 2021 – Märchentour durch Wald und Wiese*
- *Mittwoch, 25. August 2021 oder Donnerstag, 26. August 2021- Indoor-Bewegungspark für die ganze Familie*
- *Freitag, 27. August 2021 oder Freitag, 03. September 2021 – Ponyerlebnistag „Stallgeflüster „*
- *Dienstag, 31. August 2021 – Wasser ist zum Waschen da… aber wo kommt es denn eigentlich her?*
- *Samstag, 04. September 2021 – Nachmittag bei der Feuerwehr*

Gemeinsam gestalten wir ein Naturkundebuch für die Bücherei

Wollt ihr uns helfen ein Naturkundebuch für die Bücherei zu gestalten? Dann sammelt und presst heimische Pflanzen (Fotos gehen auch), klebt sie auf das Buchblatt und beschreibt die Pflanze. Eure Blätter werden dann zu einem Buch zusammengefügt. Bei Abgabe erhaltet ihr eine kleine Belohnung.

Vergesst euren Namen nicht auf dem Blatt.

Abholung:	Die Buchseite könnt ihr bis 12.08. in der Bücherei abholen
Abgabe:	Bringt die fertige Buchseite nach den Ferien zum Binden in die Bücherei zurück.
Ansprechpartner:	Büchereiteam
Veranstalter:	Evangelische Öffentliche Bücherei am Wasserlauf

Folgende Veranstaltungen sind leider schon ausgebucht:

- *Spannende Nachtwanderung*
- *Spiel und Spaß auf dem Lindenhof*
- *Kirchkernkissen nähen*

IMPRESSUM

Herausgeber:
Stadt Oberriexingen

Druck und Verlag: Nussbaum Medien Weil der Stadt GmbH & Co. KG, 71263 Weil der Stadt, Merklinger Str. 20, Telefon 07033 525-0, www.nussbaum-medien.de

Verantwortlich für den amtlichen Teil, alle sonstigen Verlautbarungen und Mitteilungen:
Bürgermeister Frank Wittendorfer, 71739 Oberriexingen, Hauptstraße 14, oder sein Vertreter im Amt.

Verantwortlich für „Was sonst noch interessiert" und den Anzeigenteil:
Klaus Nussbaum, Opelstraße 29, 68789 St. Leon-Rot

INFORMATIONEN

Vertrieb (Abonnement und Zustellung): G.S. Vertriebs GmbH, Josef-Beyerle-Str. 2, 71263 Weil der Stadt, Tel.: 07033 6924-0, E-Mail: info@gsvertrieb.de Internet: www.gsvertrieb.de

Anzeigenverkauf:
wds@nussbaum-medien.de

Corona-Maßnahmen in vier Inzidenzstufen

Ab **26. Juli 2021** werden die vier Inzidenzstufen mit kleinen Anpassungen fortgeführt. Die Anpassungen sind mit einem **+** gekennzeichnet. Lockerungen treten nach 5 Tagen in der niedrigeren Inzidenzstufe in Kraft, Verschärfungen nach 5 Tagen in der nächsthöheren Inzidenzstufe.

Stand: 26. Juli 2021 – weitere Informationen und FAQ auf Baden-Württemberg.de

Grundsätzlich gilt:

Abstand halten | **Hygiene praktizieren** | **Medizinische Maske tragen** | **Corona-App nutzen** | **Regelmäßig lüften**

Medizinische Maskenpflicht in Innenräumen ab 6 Jahre bleibt weiterhin bestehen.
Ausnahmen:
- Kinder bis einschließlich 5 Jahre
- Personen, die aus gesundheitlichen Gründen keine Maske tragen können (ärztliche Bescheinigung notwendig)
- In geschlossenen Räumen bei privaten Treffen, privaten Feiern, in der Gastronomie, Kantinen, Mensen und Cafeterien während des Essens und Trinkens und beim Sport treiben.
- Im Freien ist die Maske nur dann zu tragen, wenn der Mindestabstand von 1,5 Metern zu anderen Personen nicht dauerhaft eingehalten werden kann.

Schnell- und Selbsttests (für bestimmte Dienstleistungen und Angebote erforderlich) dürfen nicht älter als 24 Stunden sein.
- Hierfür können kostenlose Bürgertests oder Angebote von Arbeitgeber*innen, Schulen und Anbieter*innen von Dienstleistungen genutzt werden.
- Zu testende Personen dürfen einen für Laien zugelassenen Schnelltest an sich selbst unter Aufsicht (z.B. durch Dienstleister*innen oder Arbeitgeber*innen) durchführen und bescheinigen lassen.
- Schüler*innen können einen von der Schule bescheinigten negativen Test vorlegen (max. 60 Stunden alt) vorlegen.
- Für asymptomatische Kinder bis einschließlich fünf Jahre gilt keine Testpflicht.

Legende

3G — Nachweislich geimpft, genesen oder getestet

Datenverarbeitung erforderlich

Hygienekonzept erforderlich

Zusätzliche Maskenpflicht

Lebensbereiche	Inzidenzstufe **1** (unter 10)	Inzidenzstufe **2** (10 bis 35)	Inzidenzstufe **3** (35 bis 50)	Inzidenzstufe **4** (über 50)
Kontakt-beschränkungen (Geimpfte sowie genesene Personen werden nicht mitgezählt. Paare, die nicht zusammenleben, zählen als ein Haushalt.)	max. **25** Personen	**4** Haushalte, max. **15** Personen (Kinder dieser Haushalte und bis zu 5 weitere Kinder bis einschließlich 13 Jahre zählen nicht mit.)		**2** Haushalte, max. **5** Personen (Kinder dieser Haushalte bis einschließlich 13 Jahre zählen nicht mit.)
Private Veranstaltungen Ohne Abstandsgebot und ohne Maskenpflicht (wie Geburtstage, Hochzeitsfeiern etc.)	**Im Freien:** max. **300** Personen	**Im Freien:** max. **200** Personen	**Im Freien** und **in geschlossenen Räumen**: max. **50** Personen mit 3G	**Im Freien** und **in geschlossenen Räumen**: max. **10** Personen mit 3G
	In geschlossenen Räumen: max. **300** Personen mit 3G	**In geschlossenen Räumen**: max. **200** Personen mit 3G		
+ **Öffentliche Veranstaltungen** (wie Theater, Oper, Konzert, Betriebs- und Vereinsfeiern, Stadtfeste ohne Fahrgeschäfte etc.)	**Im Freien**: max. **1.500** Personen über **300** Personen mit[1]: **In geschlossenen Räumen**: max. **500** Personen	**Im Freien**: max. **750** Personen über **200** Personen mit[1]: **In geschlossenen Räumen**: max. **250** Personen	**Im Freien**: max. **500** Personen mit 3G über **200** Personen mit[1]:	**Im Freien**: max. **250** Personen mit 3G über **200** Personen mit[1]:
	Oder: max. **50 %** der Kapazität ohne Abstandsgebot mit 3G maximal **25.000** Personen	**Oder:** max. **50 %** der Kapazität ohne Abstandsgebot mit 3G maximal **25.000** Personen	**In geschlossenen Räumen**: max. **200** Personen mit 3G	**In geschlossenen Räumen**: max. **100** Personen mit 3G

[1] Keine Maskenpflicht, wenn Abstand von 1,5 Meter durch Zuweisung von festen Sitzplätzen garantiert ist.

Lebensbereiche	Inzidenzstufe **1** (unter 10)	Inzidenzstufe **2** (10 bis 35)	Inzidenzstufe **3** (35 bis 50)	Inzidenzstufe **4** (über 50)
Freizeit-einrichtungen (wie Freizeitparks, Hochseilgärten, Schwimmbäder[3] etc.)	**Im Freien** und **in geschlossenen Räumen** ohne Beschränkung[2] der Personenanzahl [2] In der Praxis können sich aus dem Abstandsgebot oder hygienischen Vorgaben Personenbeschränkungen ergeben (siehe Hygienekonzept § 5 Absatz 1 Nummer 1 Corona-Verordnung des Landes). [3] Für Schwimmbäder gelten zusätzliche Vorgaben zur Begrenzung der Personen in den Becken		**Im Freien** und **in geschlossenen Räumen:** **1** Person je angefangene **10 m²** mit 3G	**Im Freien:** **1** Person je angefangene **20 m²** mit 3G **In geschlossenen Räumen:** geschlossen
Außerschulische Bildung (wie Volkshochschulen, Jungendkunstschulen, Musikschulen etc.)	Ohne 3G und ohne Personenbeschränkung		Ohne Personenbeschränkung mit 3G	**Im Freien**: max. **100** Personen mit 3G **In geschlossenen Räumen**: max. **20** Personen mit 3G
Kultur-einrichtungen (wie Galerien, Museen, Bibliotheken, Archive, Gedenkstätten etc.)	**Im Freien** und **in geschlossenen Räumen** ohne Personenbeschränkung		**Im Freien** und **in geschlossenen Räumen:** 1 Person je angefangene 10 m² mit 3G (3G nicht erforderlich bei Abholung/Rückgabe von Medien in Bibliotheken o.ä.)	**Im Freien** und **in geschlossenen Räumen:** 1 Person je angefangene 20 m² mit 3G (3G nicht erforderlich bei Abholung/Rückgabe von Medien in Bibliotheken o.ä.)
Gastronomie und Vergnügungs-stätten (wie Restaurants, Kneipen, Imbisse, Spielhallen etc.) (3G und Datenverarbeitung gilt generell nicht für to-go-Angebote)	Ohne 3G und ohne Personen-beschränkung	Ohne 3G und ohne Personen-beschränkung **In geschlossenen Räumen:** Rauchverbot	**Im Freien:** ohne Personen-beschränkung **In geschlossenen Räumen:** **1** Person je **2,5 m²** mit 3G Rauchverbot	**Im Freien:** ohne Personen beschränkung mit: 3G **In geschlossenen Räumen:** **1** Person je **2,5 m²** mit 3G Rauchverbot

Baden-Württemberg.de

Lebensbereiche	Inzidenzstufe **1** (unter 10)	Inzidenzstufe **2** (10 bis 35)	Inzidenzstufe **3** (35 bis 50)	Inzidenzstufe **4** (über 50)
Betriebskantinen und Mensen (3G und Datenverarbeitung gilt generell nicht für to-go-Angebote)	Nutzung durch Angehörige der Einrichtung 3G gestattet			mit: 3G
+ **Einzelhandel** (sowie Dienstleistungs-/Handwerksbetriebe mit Kundenverkehr, Flohmärkte)	Ohne besondere Regelungen		**In geschlossenen Räumen:** **1** Person je angefangene **10 m²**	**In geschlossenen Räumen:** **1** Person je angefangene **10 m²** Für Einzelhandel, der nicht der Grundversorgung dient:
			Im Freien: keine Personenbeschränkung	**Im Freien:** keine Personenbeschränkung. Keine Dokumentationspflicht.
Körpernahe Dienstleistungen	Wenn Maske nicht dauerhaft getragen werden kann, mit: 3G			Wenn Maske nicht dauerhaft getragen werden kann, mit: 3G
Messen	**Im Freien** und **in geschlossenen Räumen:** **1** Person je angefangene **3 m²**	**Im Freien** und **in geschlossenen Räumen:** **1** Person je angefangene **7 m²**	**Im Freien** und **in geschlossenen Räumen:** **1** Person je angefangene **10 m²** mit: 3G	**Im Freien** und **in geschlossenen Räumen:** **1** Person je angefangene **20 m²** mit: 3G
	Oder: ohne Beschränkung der Personananzahl mit: 3G	**Oder: 1** Person je angefangene **3 m²** mit: 3G		

Lebensbereiche	Inzidenzstufe **1** (unter 10)	Inzidenzstufe **2** (10 bis 35)	Inzidenzstufe **3** (35 bis 50)	Inzidenzstufe **4** (über 50)
Beherbergung	Ohne 3G		mit: 3G bei Anreise und anschließendem Testnachweis alle 3 Tage	
+ **Touristischer Verkehr** (wie Schifffahrt, Seilbahnen, touristischer Busverkehr etc.)	Ohne 3G und ohne Personenbeschränkung	**75%** der Kapazität ohne 3G **100%** der Kapazität mit: 3G	max. **75%** der zulässigen Fahrgastanzahl	max. **50%** der zulässigen Fahrgastanzahl
+ **Diskotheken** (Resultate der Modellprojekte sollen abgewartet werden, um eventuell weitere Erleichterungen zu ermöglichen.)	**30**% der Kapazität mit: 3G	Geschlossen		
Prostitutionsstätten	Mit: 3G	**1** Person je angefangene **10 m²** mit 3G Raumnutzung nur durch **2** Personen	Geschlossen	

Lebensbereiche	Inzidenzstufe **1** (unter 10)	Inzidenzstufe **2** (10 bis 35)	Inzidenzstufe **3** (35 bis 50)	Inzidenzstufe **4** (über 50)
+ **Sport** (Für Sportstätten gelten die zusätzlichen Vorgaben der Corona-Verordnung Sport.)	**Im Freien** und **in geschlossenen Räumen**: ohne 3G und ohne Personenbeschränkung		**Im Freien** und **in geschlossenen Räumen:** keine Personenbeschränkung mit: 3G	**Im Freien**: max. **25** Personen mit: 3G Geimpfte und genesene Personen werden nicht mitgezählt. **In geschlossenen Räumen:** max. **14** Personen mit: 3G Geimpfte und genesene Personen werden nicht mitgezählt.
+ **Wettkampfveranstaltungen im Sport**	**Im Freien**: max. **1.500** Personen über **300** Personen mit[4]: **In geschlossenen Räumen**: max. **500** Personen **Oder:** max. **50 %** der Kapazität ohne Abstandsgebot mit: 3G max. **25.000** Personen	**Im Freien**: max. **750** Personen über **200** Personen mit[4]: **In geschlossenen Räumen**: max. **250** Personen **Oder:** max. **50 %** der Kapazität ohne Abstandsgebot mit: 3G max. **25.000** Personen	**Im Freien**: max. **500** Personen mit: 3G über **200** Personen mit[4]: **In geschlossenen Räumen**: max. **200** Personen mit: 3G	**Im Freien**: max. **250** Personen mit: 3G über **200** Personen mit[4]: **In geschlossenen Räumen**: max. **100** Personen mit: 3G
+ **Stadt- und Volksfeste mit Fahrgeschäften** (Festzelte und Freilichtbühnen sind nicht erlaubt)	Ohne 3G und ohne Personenbeschränkung		**1** Person pro **10 m²** für den Publikumsverkehr vorgesehene Fläche mit: 3G	**1** Person pro **20 m²** für den Publikumsverkehr vorgesehene Fläche mit: 3G

[4] Keine Maskenpflicht, wenn Abstand von 1,5 Meter durch Zuweisung von festen Sitzplätzen garantiert ist.

Lebensbereiche	Inzidenzstufe **1** (unter 10)	Inzidenzstufe **2** (10 bis 35)	Inzidenzstufe **3** (35 bis 50)	Inzidenzstufe **4** (über 50)
+ **Präsenz-veranstaltungen an Hochschulen** (weitere Regelungen durch Hausrecht möglich)	**Mit Abstand:** ohne 3G und ohne Personenbeschränkung **Ohne Abstand:** maximal **35** Personen oder bis **75%** der Kapazität mit: 3G			**Mit Abstand:** ohne 3G und ohne Personen-beschränkung **Ohne Abstand:** max. 35 Personen oder bis **60%** der Kapazität mit: 3G

Baden-Württemberg.de

7

Corona-Dashboard des Landkreis Ludwigsburg - Stand 26.07.2021

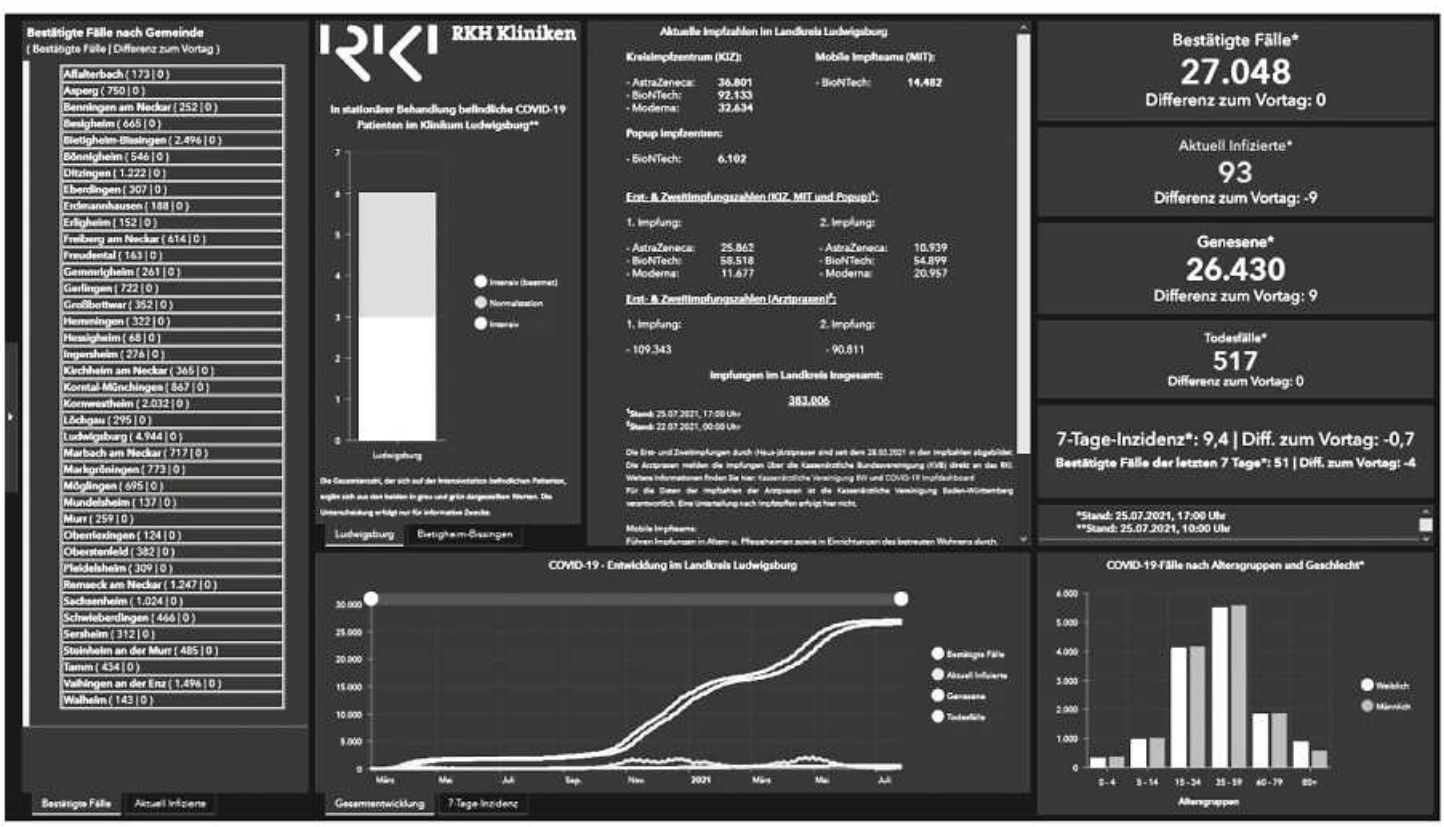

Stand: 26.07.2021

Interkommunales Schnelltestzentrum Oberriexingen – Sersheim

Lage und Öffnungszeiten
Ort des Schnelltestzentrums und Parkplätze
Foyer Festhalle Oberriexingen, Mühlstr. 25, 71739 Oberriexingen
Kostenlose Parkplätze stehen am „Parkplatz Sportgelände“ (Mühlstr. 25/2) zur Verfügung.

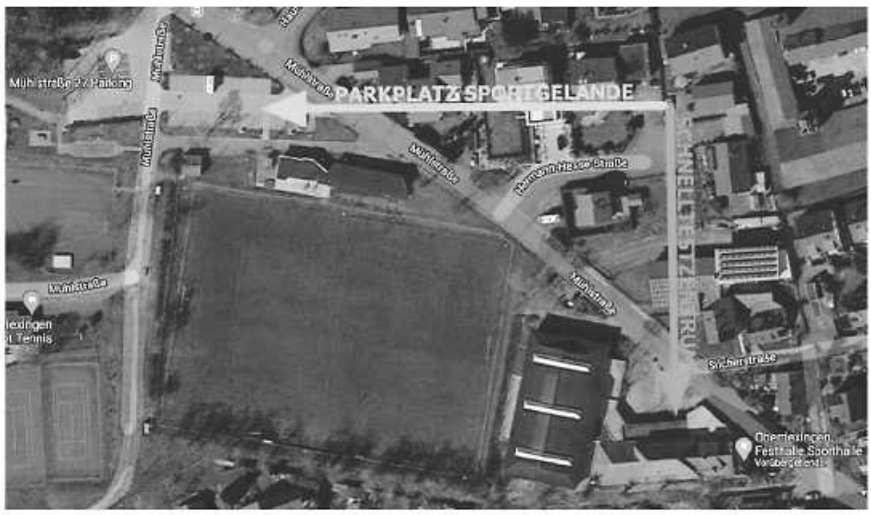

Öffnungszeiten KW 30/31

Mittwoch	28.07.2021	17:30 Uhr – 18:30 Uhr
Donnerstag	29.07.2021	17:30 Uhr – 18:30 Uhr
Freitag	30.07.2021	17:30 Uhr – 19:30 Uhr
Samstag	31.07.2021	10:00 Uhr – 11:00 Uhr
Sonntag	01.08.2021	---
Montag	02.08.2021	17:30 Uhr – 18:30 Uhr
Dienstag	03.08.2021	17:30 Uhr – 18:30 Uhr
Mittwoch	04.08.2021	17:30 Uhr – 18:30 Uhr
Donnerstag	05.08.2021	17:30 Uhr – 18:30 Uhr
Freitag	06.08.2021	17:30 Uhr – 18:30 Uhr
Samstag	07.08.2021	10:00 Uhr – 11:00 Uhr
Sonntag	08.08.2021	---

Je nach Inzidenzlage und Nachfrage sind kurzfristige Änderungen des Testangebotes möglich. Für Bürger*innen mit gemeldetem Wohnsitz in Oberriexingen oder Sersheim ist dieses wöchentliche Testangebot kostenlos.

Kinder im Alter von 1 bis 6 Jahren aus Oberriexingen und Sersheim werden ebenso mit einem Lolly-Selbsttest getestet.

Unsere „offiziellen Schnelltests“ sind ab dem Testzeitpunkt für 24 Stunden gültig.

Terminbuchung und weitere Informationen gibt’s unter:
www.oberriexingen.de oder www.sersheim.de oder telefonisch unter 07042/909-38
(zu den Oberriexinger Rathaus-Öffnungszeiten)!

Grüne Tonne

Abfuhrtermine Grüne Tonne
Nächster Abfuhrtermin für „**flach**“: Donnerstag, 29.07.2021.

In die grüne Tonne zu „flach“ gehören Papier, Kunststofffolien, Kartonagen und Styroporformteile.

Nächster Abfuhrtermin für „**rund**“: Freitag, 30.07.2021

In die grüne Tonne für „rund“ gehört Verpackungsmaterial, z. B. Glas, Konservendosen, Milch- und Safttüten, Plastikbecher und Plastikflaschen.

Altersjubilare

Zum Geburtstag übermitteln wir herzliche Glückwünsche, verbunden mit allen guten Wünschen für weiteres Wohlergehen:

am 31. Juli 2021 zum 85. Geburtstag
Herrn Walter Essl

Ehejubilare

Zur "Diamantenen Hochzeit" übermittelt die Stadt Oberriexingen die herzlichsten Glückwünsche.

Wir wünschen dem Jubelpaar noch viele gemeinsame, glückliche und gesunde Ehejahre!

am 04. August 2021 zum 60. Hochzeitstag
Eheleute Miklos und Elia Somlai

FUNDAMT

Fundsachen

Folgende Fundgegenstände sind auf dem Rathaus abgegeben/gemeldet worden:

1 bunte Kindermütze

Fundgegenstände können während der üblichen Öffnungszeiten im Bürgeramt (Tel. 909-40) abgeholt werden.

Feuerwehr

Freiwillige Feuerwehr Oberriexingen

www.feuerwehr-oberriexingen.de

Pustis zu Gast bei der Feuerwehr

Am vergangenen Donnerstag empfing die Feuerwehr Oberriexingen die Pustis am Feuerwehrmagazin. Dort gab es einiges zu entdecken. Neben Dosenspritzen und einer Klamottenstaffel durften die Kinder auch das HLF (Hilfeleistungslöschgruppenfahrzeug) kennenlernen.

Nachdem sie die Gerätschaften erkundet hatten, ging es dann auch los zu einer Fahrt im Feuerwehrauto.

Fotos: privat

Jugendfeuerwehr

Termine

SOMMERPAUSE !!!

Stadtwerke Oberriexingen

Ort:
Bad am Viadukt
Bietigheim-Bissingen

Dauer:
2 Wochen mit 10 Einheiten
á 1 Stunde

Kosten:
130 Euro je Kurs
(Ermäßigung für Geschwisterkinder)

Alter:
ab 6 Jahre

Kurszeiten:
Stündlich von 9 bis 18 Uhr

Beginn:
02.08.21 und 16.08.21

Kurstage:
Montag bis Freitag

Anmeldung: http://DLRG2021.de

Schulen / Kindertageseinrichtungen

Grundschule Oberriexingen

Schulbeginn nach den Sommerferien

Der Unterricht nach den Sommerferien beginnt für die Klassen 2 bis 4 am **Montag, 13. September 2021,** um 8.35 Uhr. Schulschluss ist um 11.10 Uhr. Die Kernzeitbetreuung beginnt ebenfalls an diesem Tag wie gewohnt durch Frau Schweizer und ihr Team. Herzlich eingeladen sind die zukünftigen Erstklässler und zwei Begleitpersonen zur Einschulungsfeier im Rahmen eines Ökumenischen Gottesdienstes am **Donnerstag, 16. September 2021,** um 9.00 Uhr in der Georgskirche. Die Eltern bekommen ein gesondertes Schreiben mit weiteren Informationen zugeschickt. „Schulschluss“ wird für die Erstklässler an diesem Tag etwa gegen 12 Uhr sein.

Mit freundlichen Grüßen
Simone Hasenohr

Schiller-Volkshochschule Landkreis Ludwigsburg

Das neue Programm der Schiller-vhs
für September 2021 bis Februar 2022
ist erschienen

Semesterbeginn: 27. September 2021

Das neue Programm ist ab sofort online auf **www.schiller-vhs.de**

Besucher an Volkshochschulkursen der letzten zwei Semester erhalten das gedruckte Programmheft per Post zugesandt.

An folgenden Auslagestellen finden Sie das Programmheft:
- bei allen Zweigstellen der Kreissparkasse im Landkreis Ludwigsburg
- bei allen Stadt- bzw. Gemeindeverwaltungen/Rathäusern im Landkreis Ludwigsburg
- bei den örtlichen Buchhandlungen

Anmeldungen sind ab sofort möglich.

Anmeldungen an die Schiller-vhs Kreis Ludwigsburg, Hindenburgstr. 46, 71638 Ludwigsburg - mit Anmeldekarte per Post, per Fax an 07141 144-59711, im Internet auf **www.schiller-vhs.de**, per E-Mail an info@schiller-vhs.de, unter der Telefonnummer 07141 144-2666**.**

Örtliche Vertreterin – Alexandra Pistikos
Patientenverfügung, General- und Vorsorgevollmacht
Wie regle ich das für mich?
Patientenverfügung, Vorsorgevollmacht, was ist das eigentlich genau? Brauche ich das wirklich? Was sollte und was kann darin geregelt sein? Was muss bei der Formulierung beachtet werden? Diese und andere Fragen werden im Vortrag erörtert.
21B 0740 29 – Lucia Motte
Mi., 15. Dez., 19.00 – 20.30 Uhr, Festhalle, Foyer,
Mühlstraße 25, Anmeldung erforderlich € 8

Letzte Hilfe – Am Ende wissen, wie es geht
Analog zum Erste-Hilfe-Kurs ist dies ein Kursangebot, das sich mit den letzten Dingen im Leben beschäftigt. Es richtet sich an alle Interessierten und möchte Basiswissen für den angstfreien Umgang mit Sterben, Tod und Trauer vermitteln. Der Kurs besteht aus vier Einheiten: Sterben als ein Teil des Lebens, Vorsorgen und Entscheiden, Leiden lindern sowie Abschied nehmen.
21B 1331 29 – Anita Ereth, Julia Mattick
Do., 27. Jan., 17.30 – 21.30 Uhr, Festhalle, Foyer,
Mühlstraße 25, € 20

Meditation
Ein Workshop zum Entschleunigen
Aus dem Gedankenkarussell aussteigen und lernen, einen befriedigenden Umgang mit alltäglichem Stress und Trubel zu finden. Meditation kann dabei helfen, ganz "bei sich selbst zu sein" und mit den Hindernissen des hektischen Alltags leichter umzugehen.
Sie erfahren, was Meditation ist und wie sie sich von Achtsamkeit unterscheidet, lernen die richtige Sitzhaltung sowie verschiedene Meditationsmethoden kennen und bekommen Tipps für das Üben zu Hause.
Bitte bequeme Kleidung tragen, Matte oder Decke, ggf. Sitzkissen, warme Socken und Getränk mitbringen.
21B 3124 29 – Charlotte Baumann
Sa., 30. Okt., 10.00 – 14.00 Uhr, Grundschule/Aula,
Theodor-Storm-Straße 12/1, € 20

Krav Maga – Selbstverteidigung für Frauen und Mädchen (ab 14 Jahren)
Das Selbstverteidigungssystem Krav Maga nutzt die natürlichen Reaktionen und Reflexe des menschlichen Körpers. Dieser Kurs vermittelt speziell für Frauen und Mädchen entwickelte Befreiungs- und Fluchttechniken bei Bedrängungssituationen und Übergriffen in verschiedenen Situationen. Die Techniken sind einfach und unabhängig von Körperstatur und Fitnesslevel erlernbar. Sie müssen nicht erst lange trainiert werden, sondern sind sofort einsetzbar. Es sind keine Vorkenntnisse nötig. Bitte Sportkleidung tragen, Hallenschuhe, Getränk und Vesper mitbringen.
21B 3685 29 – Bernhard Klaiber
Sa., 16. Okt., 10.00 - 16.00 Uhr (inkl. Pause),
Grundschule/Aula, Theodor-Storm-Straße 12/1, € 33

Bogenschießen – Schnupperkurs
Für Frauen
Sie werden auf den Spuren von Artemis einen abwechslungsreichen Nachmittag verbringen und dabei am eigenen Leib erfahren, wie wohltuend der Wechsel von Spannung und Entspannung ist. Denn wie im richtigen Leben erreicht auch ein Pfeil nur sein Ziel, wenn auf eine Phase der (An-)Spannung eine Phase des Loslassens folgt. Niemand wird nach dieser Einführung in das Schießen mit traditionellen Langbögen göttlich schießen. Aber Sie werden einiges über sich selbst erfahren und vielleicht ein neues Hobby entdecken. Kosten für den Pfeil- und Bogenverleih von € 7 sind in der Gebühr enthalten. Bitte Fahrradhandschuhe mitbringen (falls vorhanden), lange Haare zusammenbinden und schmal geschnittene Kleidung sowie geschlossene Schuhe tragen (keine Outdoor-Sandalen) maximal 10 Frauen.
21B 3694 29A – Christine Volk-Uhlmann
Treffpunkt: Kleinspielfeld, Sa., 9. Okt., 13.00 – 14.30 Uhr,
Sportgelände Oberriexingen, Mühlstraße 25, € 15

Bogenschießen – Schnupperkurs
Für Männer
Wer schon immer mal dachte "Das kann ich auch!" oder "Das könnte ich auch gerne!", ist in diesem Kurs richtig. Nach einer Einführung in das intuitive Bogenschießen gibt es diverse kleine Wettkämpfe mit Pfeil und Bogen. Kosten für den Pfeil- und Bogenverleih von € 7 sind in der Gebühr enthalten. Bitte Fahrradhandschuhe mitbringen, falls vorhanden und schmal geschnittene Kleidung sowie geschlossene Schuhe tragen (keine Outdoor-Sandalen) (maximal 10 Männer).
21B 3694 29B – Christine Volk-Uhlmann
Treffpunkt: Kleinspielfeld, Sa., 9. Okt., 15.00 - 16.30 Uhr,
Sportgelände Oberriexingen, Mühlstraße 25, € 15

"Volltreffer" – Bogenschießen
Für Kinder ab 8 Jahren mit jeweils einem Elternteil
Ist Mama cooler als gedacht? Trifft Papa immer ins Schwarze? Und sind die eigenen Kinder zielsicherer, als Eltern das für möglich gehalten haben? Diesen und anderen Fragen gehen Sie gemeinsam nach. Die Gebühr gilt pro Eltern-Kind-Tandem. Kosten für den Pfeil- und Bogenverleih von € 14 pro Tandem sind in der Gebühr enthalten. Bitte Fahrradhandschuhe mitbringen, falls vorhanden (sie schützen vor kleineren Verletzungen), feste Schuhe, wetterfeste, möglichst enganliegende Kleidung tragen und lange Haare zusammenbinden (maximal 5 Tandems).
21B 7150 29 – Christine Volk-Uhlmann
Sa., 9. Okt., 11.00 – 12.30 Uhr, Sportgelände, Mühlstraße 25,
Treffpunkt: Kleinspielfeld, € 33

Anmeldungen sind wie folgt möglich:
- über den Teilnehmer-Login mittels Teilnehmer-Nummer und Passwort auf www.schiller-vhs.de
- per Internet www.schiller-vhs.de
- per Email info@schiller-vhs.de
- per Post mit Anmeldekarte, diese finden Sie an der letzten Umschlagsseite des Programmheftes
- per Telefon 07141 144-1666
- per Fax 07141 144-1677
- Ihre Anmeldung ist in jedem Fall verbindlich

Beate Kaltschmid Kindertageseinrichtung

Unser Kindergarten hat viele Farben

“Unser Kindergarten hat viele Farben“ – unter diesem Jahresthema machten sich die Kinder und Erzieherinnen der GROMO auf die Entdeckungsreise und tauchten – im wahrsten Sinne des Wortes – in die Welt der Farben ein. Die Farbenfee und die Farbenmaus begleiteten uns während diesem Jahresprojekt und brachten uns immer wieder neue Farben und Techniken mit.
Begonnen hatten wir mit den drei Grundfarben gelb – rot – blau und haben daraus die anderen Farben gemischt. Immer wieder erlebten wir erstaunte Ausrufe „OH – ich habe orange gezaubert“ oder „Schau mal – ich zeig dir wie man grün macht“.
Während des Freispiels wurde viel experimentiert, die unterschiedlichsten Farben zur Verfügung gestellt und die Techniken, die wir bei den Aktivitäten einführten, weiter vertieft oder verändert. Dabei stand das kreative Ausprobieren im Vordergrund. Auch viele Bilderbücher zu diesem Thema waren sehr beliebt.
Bei unseren Aktivitäten war uns wichtig, dass die Kinder altersentsprechend einen Zugang zu der Farbenwelt erhielten. So stand bei den 3- bis 4-Jährigen viel das großflächige Arbeiten mit den Händen und die Sinneserfahrungen mit unterschiedlichen Farbkonsistenzen im Vordergrund. Für manche war das Malen mit Rasierschaumfarbe eine wahre Freude, andere Kinder mussten sich erst überwinden, in den Schaum hineinzufassen.

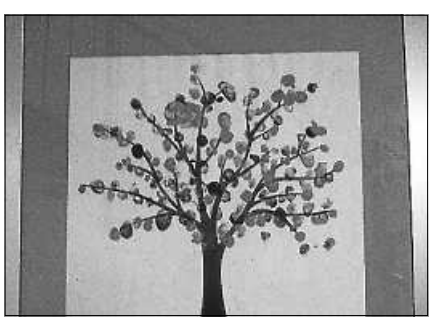

Fingerabdrücke wie beim Baum...

... und die Murmeltechnik, bei der eine Murmel innerhalb eines Kartons über das Blatt mit Farbe rollt und Spuren hinterlässt, begeisterten die Kinder.

Bei unseren 4- bis 6-Jährigen wurde ebenfalls viel mit den unterschiedlichsten Farben ausprobiert und die Werke wurden gegenständlicher.

Die Arbeit mit Pipetten machte ihnen besonders viel Freude. Auf Kaffeefilterpapier wurde mit Filzstiften etwas aufgezeichnet und dann mit einer Pipette Wasser darauf geträufelt. Daraus entstanden wunderschöne zarte Schmetterlingsflügel.

Seit Juni beschäftigen wir uns mit den Farben des Regenbogens.

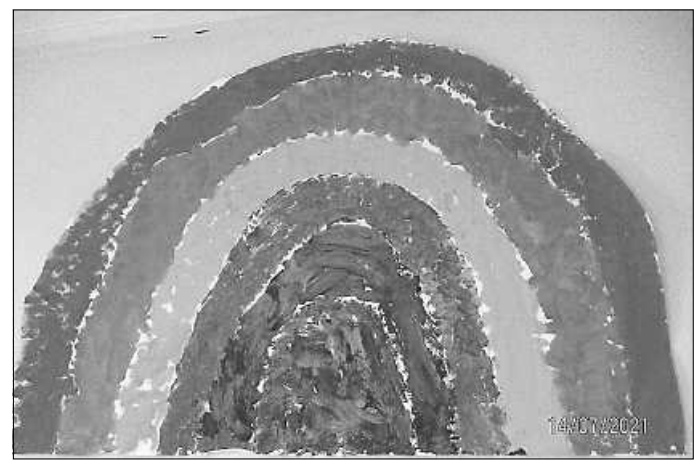

Mit der Schwammtechnik entstand dieses schöne Gemeinschaftswerk. Bei einer Projektarbeit lernten die Kinder verschiedene große Künstler kennen. So erfuhren sie von Wassily Kandinsky, dem die Farben sehr wichtig waren, dass Farben Gefühle auslösen können.

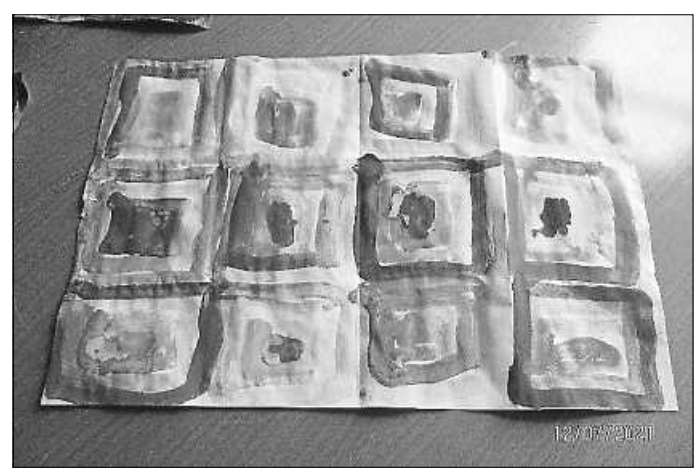

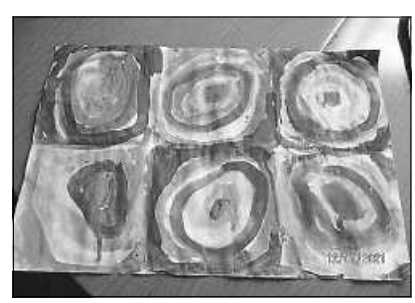

Oder Jackson Pollock, der mit seinen Spritz- und Tröpfelbildern berühmt wurde. Diese Technik begeisterte die Kinder besonders und benötigte sehr viel Platz.

So geht trotz Pandemie und zweimaliger Kigaschließung in diesem Jahr ein farbenfrohes, intensives Jahr zu Ende und wir hatten alle gemeinsam viel Freude, in die bunte Farbenwelt einzutauchen.
Schließen möchte ich mit einem Ausspruch eines Kindes, als ein anderes Kind die Farbe schwarz nehmen wollte.

„Nein, nimm nicht schwarz, das macht traurig – mal lieber bunt wie der Kandinsky, dann sind wir fröhlich!“

Für das GROMO -Team der Beate Kaltschmid Kita
Iris de Mooij

Kirchliche Mitteilungen

Evangelische Kirchengemeinde Oberriexingen

Evangelische Kirchengemeinde Oberriexingen

Kirchliche Mitteilungen

Wochenspruch:
„Wem viel gegeben ist, bei dem wird man viel suchen; und wem viel anvertraut ist, von dem wird man umso mehr fordern.“ Lukas 12,48b

Mittwoch, 28.07.2021
19.30 Uhr Kirchchor (unter Einhaltung der Infektionsschutzmaßnahmen im Pfarrgarten/in der Kirche)

Sonntag, 01.08.2021
10.00 Uhr Gottesdienst (Pfarrerin Daniela Kisser) im Rahmen der Sommerpredigtreihe zum Thema: Aus der Gartenapotheke: Ein „Feigenpflaster“ für einen todkranken König – Echt jetzt!? (Jesaja 38)

Vorankündigung:

Sonntag, 08.08.2021
10.00 Uhr Gottesdienst (Präd. Andrea Majer)

Ev. Pfarramt Oberriexingen, Obere Gasse 11, Tel.: 07042-13882
E-Mail: pfarramt.oberriexingen@elkw.de
Internet: www.oberriexingen-evangelisch.de
Ihre Ansprechpartner:
Pfarrer Thorsten Kisser: thorsten.kisser@elkw.de, 07042-978326
Pfarrerin Daniela Kisser: daniela.kisser@elkw.de, 07042-978327
Gewählter Vositzender:
Albrecht Noller, albrecht.noller@elkw.de; 01520-9880181
Gemeindebüro: Melanie Seemüller, Di. und Fr. 9.00 – 11.00 Uhr; melanie.seemueller@elkw.de, 07042-13882
Kirchenpflege: Melanie Seemüller, Do. 16.00 – 19.00 Uhr; melanie.seemueller@elkw.de, 07042-13882
Termine nach Terminvereinbarung per Mail.
Ev. Gemeindehaus, Obere Gasse 15, Anita Rahn, Tel. 07042-811237; anitarahn@gmx.de
Mesner: Rolf und Christine Grieble, rc.grieble@gmail.com; 07042-5410
Kontoverbindung: Ev. Kirchenpflege Oberriexingen, BIC: SOLADES1LBG, IBAN: DE49 6045 0050 0008 8149 13; BIC: GENODES1AMT, IBAN: DE62 6046 2808 0001 7790 01

"Gärten der Bibel" - Sommerpredigtreihe im Distrikt Sachsenheim

„Bin im Garten" - so ein Schild kennen viele vielleicht von Haustüren und Gartentörchen. Gärten sind Rückzugsorte, geben Raum für Experimente und Entfaltung; Gärten sind Schattenspender, Lichtgeber und Sehnsuchtsorte für die Seele, gleichzeitig sind Gärten noch so vieles mehr... In diesem Sommer laden die Kirchengemeinden im Distrikt Sachsenheim dazu ein, dass Sie sonntagvormittags Ihr "Bin-im-Garten"-Schild an die Haustüre hängen und neugierig sind. In den Gottesdiensten der Sommerpredigtreihe kommen ganz unterschiedliche "Gärten der Bibel" zur Sprache. Einmal geht es um das Staunen "Mensch, dein Garten ist schön", ein andermal um das Beieinander von "Bäumen und Menschen". Die Predigt "Frei wie die Lilien" lädt zum Barfuß-Gehen und Frei-Atmen ein. Das Thema "Du bist wie ein Garten" zeigt, "hier geht es auch um mich!". Weiter warten da noch ein „Feigenpflaster für einen todkranken König", der "Ostergarten" und so manche "schöne Zier" auf ihre Besucher. Diese Spur biblischer Gartengeschichten will mit viel Erdverbundenheit Gott im Keimen, Wachsen, Blühen, Vergehen und Wieder-Auferstehen entdecken. Herzliche Einladung zu diesen besonderen Gottesdiensten in den Distrikts-Gemeinden – die Gärten warten auf Sie!
Diese Sommerpredigtreihe beginnt in ORI am Sonntag, 1. August, 10 Uhr mit Pfarrerin Daniela Kisser zum Thema: Aus der Gartenapotheke: Ein „Feigenpflaster“ für einen todkranken König – Echt jetzt!? (Jesaja 38)

Plakat Distrikt

Rückblick: OriMittagsTisch-Kaffee am 23.7.21

Am 23. Juli war es endlich wieder soweit: Nach der Corona-Pause konnten wir wieder guten Gewissens zum OriMittagsTisch-Kaffee einladen. Unter Pandemiebedingungen wurde das Festzelt kurzerhand zum Kaffeezelt. Bei offenen Seitenwänden und bestem Wetter haben sich 50 bis 60 Besucher Kaffee, Kuchen und Gemeinschaft schmecken lassen. Pfarrerin Daniela Kisser weitete den Blick mit einem kurzen Impuls zu Paul Gerhardts‘ Kirchenschlager „Geh aus mein Herz und suche Freude“. Gerade in katastrophalen Zeiten summt hier eine durchlebte Hoffnung auf Gott. Für uns als die „Neuen Pfarrer“ vor Ort, war bewegend, wie viele Gespräche und Austausch hier stattfand, wie viele Männer auch dieses Angebot mit offenem Herzen annehmen und wie liebevoll alles vorbereitet, geschmückt und serviert wurde. Wirklich ein tolles Angebot und ein ganz großes Dankeschön an das OriMittagsTisch-Kaffee-Team! *(Pfr. T. Kisser)*

Foto: Fr.Ritz

Behütet in die Ferien
Ferien 2021 - das ist die Gelegenheit, aufzuatmen, den Sommer zu genießen, die Seele baumeln zu lassen. In diesem Jahr hören wir oft, dass es sehr schwer ist als Familie zu verreisen: Eltern sind geimpft - die Kinder aber nicht. Manche Campingplätze sagen da (nur den Kindern!) ab - an anderer Stelle ist die Sorge vor Quarantäne-Beschränkungen groß.

Ob solo, mit Familie oder ganz anders - gehen Sie behütet in diesen Sommer!

Gott gebe Ihnen Zeit
damit die Tage einen anderen Rhythmus lernen
und ganz langsam – so sonderbar heilsam – in Muße schwingen.
Gott gebe Ihnen Zeit
damit die Alltagssorgen zur Ruhe finden.
Gott gebe Ihnen Zeit
damit die Seele frei wird vom Staub vergangener Tage.
Gott schenke Ihnen in diesem Sommer den Blick für das Neue;
Gott schenke Ihnen in diesem Sommer die Weite seines Himmels
und den frischen Wind, den er in und durch unsere Leben bläst.

Evangelische öffentliche Bücherei (EöB)

Kontaktdaten
Hauptstraße 6
Tel.: 07042 8130555
E-Mail: Ev.buecherei-ori@t-online.de

NEU: Online-Katalog:
https://www.bibkat.de/buecherei-oberriexingen

Öffnungszeiten:
Mo. 13.00 Uhr bis 18.00 Uhr
Do. 15.00 Uhr bis 18.00 Uhr
So. 11.00 Uhr bis 12.30 Uhr

Neu ab 2021:
1. und 3. Sonntag im Monat geöffnet

Sommerferien

Die Bücherei ist vom 15. August bis einschließlich 2. September 2021 geschlossen.

Wir sind ab Sonntag, 5. September wieder für Sie da.

Leichte Sommerlektüre für den Urlaub

Der Orangengarten
von Valentina Cebeni

Calliopes Leben scheint perfekt. Sie lebt auf einer kleinen Insel vor Sizilien auf einem wunderschönen Landgut und hat mit Ettore den Mann ihrer Träume geheiratet. Doch dann hat Ettore einen folgenschweren Unfall und zieht sich völlig zurück.

Calliope versucht verzweifelt, seinen Lebenswillen neu zu entfachen und gleichzeitig die in eine Krise geratene Pastamanufaktur der Familie zu retten. Als ihre Jugendliebe Amos auf die Insel zurückkehrt, steht plötzlich nicht nur ihr Leben, sondern auch ihr Herz Kopf. Und während im Garten des Landguts die Orangen zu blühen beginnen, muss Calliope die wohl schwerste Entscheidung ihres Lebens treffen.

***

Das Lächeln der Libellen
von Patricia Koelle

Juna kämpft sich nach dem Tod ihres Mannes zurück ins Leben. Linnea muss sich nach einer Trennung und Turbulenzen im Job neu orientieren. Als die beiden Frauen sich begegnen und Freundschaft schließen, merken sie, wie sie sich gegenseitig Mut geben und inspirieren können. Eine gemeinsame Reise führt die beiden vom Spreewald, über Stralsund und Rügen auf die Insel Hiddensee, wo sie das Geheimnis eines goldenen Libellenanhängers lüften wollen, den Juna einst geerbt hat. Die Faszination für Libellen teilen beide ebenso wie den Wunsch, den Blick auf die kleinen, zauberhaften Dinge im Leben zu lenken. Schon bald finden sie auf Hiddensee einen längst vergessenen Inselgarten, der nicht nur die Erinnerung an vergangene Zeiten bewahren soll, sondern auch für die Libellen und viele andere selten gewordene Lebewesen ein neues Zuhause schafft. Können die beiden Frauen durch dieses Projekt ihren eigenen Platz im Leben wiederfinden - und vielleicht sogar die Liebe?

Katholische Kirche St. Stephanus Sersheim
mit den Teilorten Oberriexingen Horrheim und Gündelbach

Sersheim

Mittwoch, 28.07.2021
08:30 Uhr Rosenkranzgebet in der St. Franziskuskirche Sachsenheim
09:00 Uhr Werktagsmesse in der St. Franziskuskirche Sachsenheim

Freitag, 30.07.2021
18:00 Uhr Werktagsmesse in der St. Stephanuskirche Sersheim

Samstag, 31.07.2021
16:30 Uhr KAB-Grillfest auf dem Hof des Gemeindesaals der St. Stephanuskirche Sersheim.

Sonntag, 01.08.2021
09:00 Uhr Heilige Messe in der St. Stephanuskirche Sersheim
10:30 Uhr Heilige Messe in der St. Franziskuskirche Sachsenheim

Mittwoch, 04.08.2021
08:30 Uhr Rosenkranzgebet in der St. Franziskuskirche Sachsenheim
09:00 Uhr Werktagsmesse in der St. Franziskuskirche Sachsenheim, anschließend stille Anbetung bis 10 Uhr

Oberriexingen
Diese Woche keine Gottesdienste in Oberriexingen.

Horrheim und Gündelbach

Samstag, 31.07.2021
18:00 Uhr Heilige Messe in der St. Martinskirche Horrheim
Aufgrund Corona finden weiterhin keine Gottesdienste in Gündelbach statt.

Bei den Gottesdiensten müssen die bekannten Hygienemaßnahmen, d.h. Tragen eines medizinischen Mund-/Nasenschutzes, Abstand, Teilnehmerliste, Handdesinfektion, eingehalten werden.

Unsere Homepage https://se-stromberg.drs.de wird regelmäßig aktualisiert. Bitte informieren Sie sich regelmäßig auch dort oder im Pfarrbüro, Tel.: 07042 / 3 39 00, über das aktuelle Vorgehen.

Das Pfarrbüro in Sachsenheim hat Urlaub vom 02.08. bis 06.08.2021.

All inclusive - Gedanken zum Evangelium Joh 6, 1-15
Brot und Fisch soviel man will. All you can eat! Weshalb sind die vielen Menschen Jesus kopflos nachgefolgt an den See Genezareth? Weshalb haben sie nicht selbst daran gedacht, ausreichend Proviant mitzunehmen? Selbst schuld, wenn sie jetzt Hunger haben. Das kann uns nicht passieren. Wir sind gewappnet für alle Zufälle des Lebens: haben Versicherungen abgeschlossen, Warn-Apps auf dem Handy und sind geimpft. Aber dann…
Dass das Leben lebensgefährlich ist, haben wir jüngst wieder erfahren. Die meisten von uns glücklicherweise nur aus den Nachrichten! Aus Hilflosigkeit spenden wir Geld. Ein bisschen Demut schadet nicht: Wer kann schon mit Sicherheit behaupten, dass ihm nie etwas „Dummes“ widerfahren wird? Sollte doch einmal Unheil über uns kommen, freuen wir uns aber über die tatkräftige Unterstützung derer, die nicht hochmütig auf uns herabschauen, sondern zupacken. Auf diese Hilfe können wir vertrauen. Wir glauben daran.
Stephanie Müller

Beerdigungsdienst in unserer Seelsorgeeinheit:
- Montag: PR Josef Haselberger
- Dienstag bis Samstag: Pfarrer Sunny Muckumkal

Katholische Kirchengemeinde St. Stephanus - Ansprechpartner

Kirchengemeinde St. Stephanus Sersheim
mit den Teilorten Oberriexingen, Horrheim und Gündelbach
Zur Schießmauer 30 - 74372 Sersheim - 07042 33900

Öffnungszeiten Pfarrbüro:
Mo., Mi., Fr. 8:30 - 11:30 Uhr
Di. 15 - 18 Uhr

- - -

Pfarrer Sunny Muckumkal
Büro in Sachsenheim, Tel.: 07147 3401
E-Mail: sunny.muckumkal@drs.de
Sprechstunde von Herrn Pfarrer Muckumkal
nach telefonischer Vereinbarung;
Tauftermine nach Absprache mit dem Pfarrer.

Pastoralreferent Josef Haselberger
Tel. 07142 919450 - E-Mail: josef.haselberger@drs.de

Gemeindereferentin Christina Findeis
Tel. 07145 931654 - E-Mail: christina.findeis@drs.de

Pfarramtssekretärin Astrid Frohna
Tel. 07042 33900 - E-Mail: ststephanus.sersheim@drs.de

Evang.-meth. Kirche

Evangelisch-methodistische Kirche

Kirchenbezirk Vahingen und Ensingen

Friedenskirche Vaihingen
Mittwoch, 28.7.; 8 Uhr Bezirksgebetskreis; 19.30 Uhr Bibelgesprächskreis „Kraft tanken“; 20 Uhr Hauskreis Schäfer „Kraft tanken“. Donnerstag, 29.7.; 9.30 Uhr Eltern Kind Gruppe nach Absprache; 14 Uhr Ferienprogramm der Stadt Vaihingen „Lego Stadt“ (ausgebucht); 20 Uhr Posaunenchor. Sonntag, 1.8.; 10.30 Uhr Bezirks-Gottesdienst „Open Air“ mit Gliederaufnahme zur 40 Tage Aktion „Kraft tanken“ in Präsenz und online (Pastor Schäfer), parallel dazu ist Sonntagschule. Montag 2.8.; 14 Uhr Ferienprogramm der Stadt Vaihingen „Lego Stadt“ (ausgebucht); 20 Uhr „Kraft tanken“ Online Gruppe. Mittwoch, 4.8.; 8 Uhr Bezirksgebetskreis im Stromhäusle; 20 Uhr Hauskreis bei Fam. Schäfer „Kraft tanken“. Aktuelle Infos und Links immer auf unserer Homepage

Stromhäusle Vaihingen, Am Galgenfeld 5
Freitag 30.7.; 19 Uhr Volleyball für alle auf der Wiese am Stromhäusle. Montag, 2.8.; 19 Uhr Volleyball für Alle auf der Wiese am Stromhäusle

Ensingen – Christuskirche, Hintere Gasse 13
Freitag 30.7.; 19.30 Uhr Hauskreis Christuskirche Aktion „Kraft tanken“. Sonntag 1.8.; 10.30 Uhr Bezirks-Gottesdienst „Open Air“ in Vaihingen, mit Gliederaufnahme zur 40 Tage Aktion „Kraft tanken“ in Präsenz und online (Pastor Schäfer), parallel dazu ist Sonntagschule, kein Gottesdienst in der Christuskirche. Montag, 26.7.; 19 Uhr Sportgruppe in der Forchenwaldhalle. Mittwoch, 28.7.; 19.30 Uhr Kleingruppe 40 Tage Aktion „Kraft tanken“. Aktuelle Infos und alle Links jeweils auf der Homepage www.emk-vaihingen.de

Neuapostolische Kirche Gemeinde Oberriexingen

Wort zum Monat
Gott sorgt für uns.
Artikel lesen unter:
https://nak.org/de/db/16393/Impulse/Gott-sorgt-fuer-uns

Mittwoch, 28.07.
20 Uhr Gottesdienst

Sonntag, 01.08.
9.30 Uhr Gottesdienst

Dienstag, 03.08.
14 Uhr bis 16 Uhr unser Beitrag zum Sommerferienprogramm der Stadt Oberriexingen: Wir malen Oberriexingens größtes Straßenmalkreidebild. Bitte beachtet, dass die Veranstaltung bei Regen ausfällt. Während der Corona-Pandemie finden Präsenz-Gottesdienste unter Berücksichtigung der Inzidenz sowie der aktuell geltenden Schutzmaßnahmen statt.

Informationen zu den Gottesdiensten in der Gemeinde und auf YouTube gibt der Gemeindevorsteher Michael Ellinger, Tel. 07142 63656.

Jehovas Zeugen

Gottesdienste trotz Corona-Krise
[Gemeinde Sersheim und Umgebung] Aufgrund der aktuellen Lage finden bis auf Weiteres keine Gottesdienste mehr in den Kirchengebäuden statt. Jehovas Zeugen haben aber frühzeitig und innovativ auf die neue Situation reagiert und bieten die Möglichkeit, ihre interaktiven Gottesdienste per Videokonferenz gemeinsam zu erleben. Dank moderner Apps mit Audio- und Videoübertragung bieten diese Konferenzen neben der gemeinsamen Anbetung vor allem die Möglichkeit zum persönlichen Austausch. Weitere Hinweise und Informationen und das komplette Onlineangebot in Form von Videos und Downloads findet man auf der Website jw.org.

Vereinsnachrichten

TSV Oberriexingen e.V.

www.tsv-oberriexingen.de

Unserem Internetauftritt entnehmen Sie Aktuelles und Interessantes.

PILATES
Unser Kurs startet am **Montag, 13.09.2021 um 10.00 Uhr** in der Festhalle Oberriexingen und hat 12 Einheiten.
Wer sich noch nachmelden möchte kann dies über unsere Geschäftstelle mitteilen: geschaeftsstelle@tsv-oberriexingen.de oder telefonisch 0157 80388823.
Kursleiterin ist Alexandra Hendricks
Kosten: Mitglieder € 30, Nichtmitglieder € 65 (alters- und geschlechtsunabhängig)
Und was machen wir im Kurs? - Verbesserung der körperlichen Kernstabilität, Flexibilität und Kraftausdauer, korrigieren das Muskelungleichgewicht und achten auf bewusstes Atmen.

Gesangverein Vulkania Oberriexingen e.V.

Schon gehört …?
Am vergangenen Wochenende hatte unser Jugendchor Magma nach langer Pause seinen ersten Auftritt, und zwar bei der Konfirmation in der Georgskirche. Mit Liedern wie „Open the eyes of my heart“ und „So groß ist der Herr“ umrahmten die Sängerinnen unter der Leitung von Estira Nikkhah beide Festgottesdienste.

Foto: Vulkania Oberriexingen e. V.

Vulkania verabschiedet sich in die Sommerpause
Die letzte Singstunde vor den Sommerferien findet am morgigen Donnerstag, 29. Juli, statt.
Wir treffen uns wieder – vorbehaltlich der Situation – am 16. September zur ersten Singstunde nach den Ferien.
Wir wünschen allen Sängerinnen und Sängern, Mitgliedern und Freunden der Vulkania erholsame und entspannte Sommerwochen und freuen uns auf ein Wiedersehen im September.

Musikverein Stadtkapelle Oberriexingen e.V.

Besuchen Sie uns gerne auf unserer Homepage.
www.musikverein-oberriexingen.de
uzi

Kleintierzuchtverein Oberriexingen e.V.

Bitte besuchen Sie unsere Website:
www.z155.de

Sonstiges

Deutsche Rentenversicherung DRV Baden-Württemberg

Versand der Bescheide zum Grundrentenzuschlag hat begonnen
Der Versand der ersten Rentenbescheide mit Aussagen zum Grundrentenzuschlag hat begonnen. Versandt werden die Bescheide schrittweise zuerst an sogenannte Neurentnerinnen und Neurentner. Hierauf weist die Deutsche Rentenversicherung hin. Niemand muss sich also bei der Rentenversicherung melden und einen Antrag stellen, um den Zuschlag zu erhalten.
Den Grundrentenzuschlag soll künftig erhalten, wer viele Jahre gearbeitet und dabei unterdurchschnittlich verdient hat. Die Grundrente ist keine eigenständige Leistung, sondern ein Plus zur bestehenden Rente. Die Deutsche Rentenversicherung ermittelt automatisch, ob die Voraussetzungen für die Zahlung des Zuschlags erfüllt sind. Die Beträge, auf die ab Januar 2021 ein Anspruch besteht, werden nachgezahlt.
Weitere Informationen, eine Broschüre, Fallbeispiele sowie einen Frage- und Antwortkatalog finden Interessierte im Internet unter **www.deutsche-rentenversicherung.de/grundrente**

Was sonst noch interessiert

Aus dem Verlag

Gegrillte Melone mit Feta und Linsen

Die schönste Jahreszeit hat gerade begonnen. Mira Maurer feiert die Saison mit einer gegrillten Melone, die sie vorher mit Schinken umwickelt. Dazu gibt es marinierten Feta und Linsengemüse.

Portionen: 4
Zubereitungszeit: 45 Minuten
Schwierigkeitsgrad: leicht
Koch/Köchin: Mira Maurer

Zutaten
- 4 Möhren
- 1 Zucchini
- etwas Olivenöl
- etwas Salz
- etwas Pfeffer
- 1 TL Currypulver
- 500 ml Gemüsebrühe
- 250 g Linsen, rot
- 260 g Feta (Schafskäse)
- 1 Bio-Zitrone, abgeriebene Schale und Saft davon
- 1 Bund Lauchzwiebeln
- 2 Stiele Basilikum
- 1 Charentais-Melone
- 100 g Schwarzwälder- oder Parmaschinken in feinen Scheiben

Zubereitung
1. Möhren und Zucchini putzen. Möhren schälen, Zucchini waschen und beides in feine Würfel schneiden.
2. Etwas Olivenöl in einem Topf erhitzen, die Gemüsewürfel darin andünsten. Mit Salz, Pfeffer und Curry würzen. Wenig Gemüsebrühe angießen und das Gemüse mit noch leichtem Biss zugedeckt sacht garen.
3. Linsen verlesen, kalt abbrausen und abtropfen lassen. Linsen und übrige Brühe aufkochen, etwa 6-7 Minuten garen.
4. Währenddessen Feta in etwas gröbere Würfel schneiden, mit Pfeffer, etwas Olivenöl und Zitronenschale marinieren.
5. Lauchzwiebeln putzen, waschen, abtropfen lassen und in feine Ringe schneiden. Basilikum abbrausen, Blättchen abzupfen. Die zarten Spitzen für die Garnitur beiseitelegen. Basilikumblättchen in Streifen schneiden.
6. Melone halbieren, entkernen, schälen und in etwa 3 cm dicke Spalten schneiden. Melonenspalten mit den Schinkenscheiben umwickeln.
7. Grill oder Grillpfanne erhitzen. Die Melonenspalten dünn mit Öl bestreichen und auf dem nicht zu heißen Grill oder in der Pfanne rundherum kross rösten.
8. Linsen abtropfen lassen und mit Lauchzwiebeln und Basilikum unter das Gemüse mischen.
9. Linsen-Gemüse mit Salz, Pfeffer und Zitronensaft abschmecken.
10. Gemüse-Linsen auf Teller verteilen, Feta darauf anrichten. Melonenspalten anlegen und mit übrigem Basilikum garnieren.
11. Nach Belieben noch etwas Olivenöl zum Aromatisieren überträufeln und alles servieren.

Quelle: Kaffee oder Tee, Mo. – Fr., 16.05 – 18.00 Uhr, im SWR

Egal ob Wassersportparadies oder Erholungsort mit Bergblick: Der Bodensee hat für alle etwas zu bieten.

Foto: jr

REGIONEN IM PORTRÄT

TEIL 3: DER BODENSEE – DAS „SCHWÄBISCHE MEER“

Ein See, drei Länder, viele Möglichkeiten

Malerische Landschaften, großartige Aussichten, fast schon mediterranes Wetter und zahlreiche Touristenattraktionen eingebettet in eine Voralpenlandschaft – der Bodensee ist ein Ort zum Erholen und Entspannen. Egal ob Tagestrip, Wochenendausflug oder längerer Urlaub – das drittgrößte Gewässer Europas zählt zurecht zu den bekanntesten und beliebtesten Reisezielen der Deutschen und weiß mit seinen diversen Freizeitmöglichkeiten sowohl Groß als auch Klein zu begeistern. Die Uferlänge erstreckt sich über 273 km und verbindet dabei Deutschland, Österreich und die Schweiz.

Vielfältige Aktivitäten

Die Bodenseeregion ist ein wahres Naturparadies. Dabei laden die unmittelbare Nähe der Berge sowie die Waldlandschaften dazu ein, die Gegend auf Wander- und Pilgerwegen zu erkunden. Von Seil- und Bergbahnen aus bietet sich den Ausflüglerinnen und Ausflüglern ein fantastischer Blick auf den See. Auch Wasserbegeisterte kommen auf ihre Kosten. Der Bodensee bietet die Möglichkeit zum Schwimmen, Tauchen, Segeln und Kitesurfen; das Gewässer lässt sich außerdem über Bootstouren erkunden. Wer es lieber etwas entspannter mag, kann sich in einer der Thermen und Wellnessoasen erholen.

Faszinierende Inseln

Zu den wichtigsten Ausflugszielen zählen die elf Inseln des Bodensees. Erwähnenswert ist dabei vor allem die drittgrößte Insel Mainau, die auch als „Blumeninsel“ bekannt ist und alljährig mit ihrer Blütenpracht begeistert. Aber auch Lindau mit seiner mittelalterlichen Altstadt und Reichenau mit seinem gleichnamigen ehemaligen Kloster, das zum Welterbe der UNESCO zählt, sind eine Reise wert.

Reizvolle Städte

Nicht umsonst wird der Bodensee im Englischen als „Lake Constance“ und im Französischen als „Lac de Constance“ bezeichnet, benannt nach seiner größten Stadt Konstanz. Die historische Altstadt und der Hafen laden zum Bummeln ein. Ein weiteres Highlight, das man nicht verpassen sollte, ist Meersburg, das zu den schönsten Städten des Bodensees zählt. Diverse Museen sowie das Schloss mit seinen mittelalterlichen Räumen können dort in Führungen oder im Alleingang erkundet werden. Auch der Erholungsort Salem hat einiges zu bieten. Neben der eindrucksvollen Klosteranlage liegt hier auch der Affenberg, ein zugängliches Waldstück, in dem Affen wie in freier Wildbahn leben. Ein vor allem für Familien einzigartiges Erlebnis.

Auf den Spuren unserer Vorfahren

Faszination bietet auch die Besichtigung der prähistorischen Pfahlbauten in Unteruhldingen, ein idealer Tagesausflug. In diesem Freilichtmuseum, das 10.000 Jahre Geschichte einfängt, können die Besucher*innen rekonstruierte Häuser, Werkstätten und Originalfunde aus der Stein- und Bronzezeit entdecken, die interessante Einblicke in einen vergangenen Abschnitt der Menschheitsgeschichte bieten. Egal ob Steinzeitforscher, Naturliebhaberin oder Action-Fan – rund um den Bodensee ist einfach für jeden etwas dabei! (smh)

Mit der Steinzeit auf Tuchfühlung gehen: Das UNESCO-Weltkulturerbe Pfahlbautenmuseum Unteruhldingen macht es möglich. *Foto: jr*

Vorteil für Abonnenten und Nussbaum Club-Mitglieder

travelcircus

Ab 195 €
statt 300 € p. P. im bora HotSpaResort in Radolfzell am Bodensee

2 Nächte inkl. Frühstück
1x Dinner und Wellness

Vorteil nur online einlösbar!
www.lokalmatador.de/webcode/vorteil-8837/
Bitte beachten Sie die aktuellen Corona-Auflagen vor Ort.

lokalmatador

Links zu unseren **10 Ausflugstipps** rund ums „schwäbische Meer“ sowie ein Video „Das Beste vom Bodensee“ gibt's hier:

www.lokalmatador.de/webcode/thema-3183/

Foto: jr

BUCHTIPP

DIETER BUCK: WANDERN MIT DER BAHN IN BADEN-WÜRTTEMBERG

Rein in den Zug, raus in die Natur

Zu wandern, wo schon die Kelten die Aussicht genossen haben, auf dem Zickzackweg, auf alpinen Pfaden im Odenwald oder zwischen Wald und Weinbergen – im Ländle kein Problem. „So eine landschaftliche Vielfalt hat wohl kein anderes Bundesland", sagt Dieter Buck. Und der muss es schließlich wissen.

Seit über 40 Jahren ist der „Wanderpapst", wie ihn inzwischen viele respektvoll nennen, landauf landab unterwegs, um die Wanderwege in Baden-Württemberg zu erkunden, die wohl keiner besser kennt als er. 160 Wanderführer hat er inzwischen verfasst und dabei geschätzte rekordverdächtige 46.420 Kilometer auf Schusters Rappen zurückgelegt, Tendenz steigend. Und egal ob Ortenau oder Oberschwaben, Odenwald oder Bodensee. Buck kann ganz Baden-Württemberg etwas abgewinnen.

„Entspannung, Freude an der Natur, der schönen Landschaft", lautet die Antwort, wenn man den 68-Jährigen nach der Motivation für seine Wandertouren fragt. Und so wie er sehen das viele. Gerade zur Ferienzeit heißt es jetzt wieder: Raus in die Natur, rein ins Freizeit-Feeling! Mit seinem neuesten Wander-Guide führt Buck nun zusammen mit der baden-württembergischen Nachverkehrs-Mobilitätsmarke bwegt durch die schönsten Landschaften Baden-Württembergs. Und das Beste daran: Alle 25 Routen sind bequem mit Bahn und Bus erreichbar.

Auf 25 Rundwandertouren – natürlich allesamt selbst erwandert und geprüft – führt Dieter Buck durch die schönsten Landschaften Baden-Württembergs, von der Bergstraße im Norden bis an den Bodensee im Süden, von der Ortenau im Westen bis nach Oberschwaben im Osten. „Von jeder Ecke im Land haben wir die schönsten Touren ausgewählt", meint Buck. Vom Geheimtipp bis zum preisgekrönten Premiumwanderweg ist alles dabei.

Das Auto bleibt dabei zuhause, denn mit öffentlichen Verkehrsmitteln erreicht man alle Ausgangspunkte bequem und stressfrei. Die lästige Parkplatzsuche oder der Stau bei An- und Abreise entfallen also. Die Rundwanderungen sind so konzipiert, dass der jeweilige Bahnhof sowohl Start als auch Ziel der Tour ist – und man schnell draußen im Grünen ist. Mit einer durchschnittlichen Streckenlänge von zehn Kilometern und einer Wanderzeit von ca. drei Stunden sind alle Wanderungen auch bei einer etwas längeren Anfahrt an einem Tag zeitlich gut zu bewältigen. Die Touren sind in drei Kategorien (leicht, mittelschwer, schwer) gegliedert und auch familientauglich: „Ab zehn Jahren ist das auch für Kinder kein Problem", meint der Experte.

Mit dem ÖPNV zu einer Wanderung zu gelangen, liegt voll im Trend – nicht nur mit Blick auf den Umwelt- und Klimaschutz. Man startet die Tour frisch und ausgeruht, und nach einem Tag mit viel Bewegung und noch mehr neuen Eindrücken beginnt die körperliche Erholung schon wieder direkt mit der Heimfahrt. Also nichts wie rein in den Zug und raus in die Natur! (jr)

Foto: Ministerium für Verkehr BW

Dieter Buck hat Baden-Württemberg per Bahn erwandert.

Foto: Verlag regionalkultur

Wandern mit der Bahn:
Für bwegt hat Dieter Buck 25 spannende Touren zusammengestellt.

Hier können Sie das Buch „Wandern mit der Bahn" versandkostenfrei bis zum 24.08.21 direkt über den QR-Code bestellen.

www.kaufinbw.de

oder hier im Artikel unter:
www.lokalmatador.de/webcode/thema-3184/

lokalmatador

Wandertipps für alle
Acht Tipps für Wanderer und alle, die es noch werden wollen, sowie Touren-Empfehlungen aus dem Buch hat Dieter Buck für uns zusammengestellt. Sie finden sie hier:
www.lokalmatador.de/webcode/thema-3184/

Amtsblatt bzw. Lokalzeitung nicht erhalten?

Sollte die Verteilung nicht zu Ihrer Zufriedenheit erfolgen, bitten wir Sie, Ihr Anliegen unserem Vertriebspartner mitzuteilen:

G.S. Vertriebs GmbH
Tel. 07033 6924-0

www.nussbaum-lesen.de

Unser Vertrieb ist auch **samstags für Sie erreichbar**

Sie erreichen die G.S. Vertriebs GmbH von
Montag bis Mittwoch, Freitag 8.00 - 17.00 Uhr
Donnerstag 8.00 - 18.00 Uhr · Samstag 8.00 - 12.00 Uhr

NUSSBAUM www.nussbaum-medien.de

Anzeigenplanung leicht gemacht ...

www.nussbaum-medien.de/mediadaten

Gerne berate ich Sie rund um Ihre Anzeigenplanung und -buchung.

Kirsten Drohla
Mediaberaterin (Innendienst)
Tel. 07033 525-220 • Fax 07033 525-376
kirsten.drohla@nussbaum-medien.de

NUSSBAUM

Nussbaum Medien Weil der Stadt GmbH & Co. KG
Merklinger Straße 20 · 71263 Weil der Stadt
www.nussbaum-medien.de

IMMOBILIEN

Immo Glück erleben!

Sie suchen schon länger ein **neues Zuhause**?
Sie möchten Ihre Immobilie so einfach wie möglich **verkaufen**? Dann sprechen Sie **jetzt mit uns**!

ImmobilienCenter
Telefon: 07141 248-589
www.vrbank-am.de/immo

VR-Bank Asperg-Markgröningen eG

DEIKE PRESS, Konstanz

MUSIK

1. Womit schockte Jimi Hendrix bei einem Konzert im Juni 1967 die Fans?

A Er prügelte sich mit einem Bandkollegen.
B Er beendete das Konzert nach wenigen Minuten.
C Er zündete seine Gitarre an.
D Er schnitt sich ein Ohr ab.

2. Das Wohltätigkeitskonzert „Live Aid" fand 1985 gleichzeitig an zwei Orten statt: London und …

A … Vancouver.
B … Philadelphia.
C … Sydney.
D … Christchurch.

3. Welches Lied sang David Hasselhoff in der Silvesternacht 1989 an der Berliner Mauer?

A „Our First Night Together"
B „Looking for Freedom"
C „Freedom for the World"
D „Do the Limbo Dance"

4. An welchem Strand gab Rod Stewart 1994 eines der größten Konzerte aller Zeiten?

A Bondi Beach/Australien
B Seven Mile Beach/Jamaika
C South Beach/USA
D Copacabana/Brasilien

KW0621

„Musik": 1C 2B 3B 4D

Metzgerei Häcker aus Sachsenheim

kaufinBW

Königliche Maultaschen

Genuss aus Baden-Württemberg

Wir wird man eigentlich Maultaschenkönig? „Ganz einfach", entgegnet Oliver Häcker auf die Frage, „indem man die beste Maultasche der Welt macht."

Ganz schön selbstbewusst von dem Sachsenheimer Metzger – doch er hat sich den Titel schließlich redlich verdient: beim Maultaschenwettbewerb auf der Süddeutschen Fleischerfachausstellung (SÜFFA) in Stuttgart machte sein Produkt 2015 den ersten Platz. So kam Häcker zu seinem Titel, und hält seitdem die Qualität: Seit 2015 reichte es seitdem jedes Jahr zu einem Treppchenplatz. Bei jeweils über 100 teilnehmenden Produkten eine mehr als respektable Leistung.

Mit Maultaschen, das merkt man sofort, kennt Oliver Häcker sich aus. Neben seinem Metzgermeistertitel führt er stolz die Bezeichnung „Diplom-Fleischsommelier" – eine Zusatzqualifikation zur Vertiefung der Ausbildung. Thema seiner Diplomarbeit: „Die schwäbische Maultasche, gestern, heute und morgen". Doch egal ob gerollt oder geschlossen, geschmälzt oder in Brühe – auf das Rezept kommt es an. In Häckers Fall das Familienrezept seiner Großmutter, das er verfeinert und weiterentwickelt hat. „Frische Zutaten, gute Gewürze, und ein gutes Fleisch", das muss auf alle Fälle rein, kommt es wie aus der Pistole geschossen. „Dazu gedämpfte Zwiebel, frische Brotwürfel, nach Gusto etwas Geräuchertes und natürlich ein wenig Know-How und viel Liebe." So entstehen Woche für Woche die frischen Maultaschen aus dem Hause Häcker.

Und wie mag der Maultaschenkönig nun seine „Herrgottsbscheißerle" am liebsten? „Im Sommer wandert die Maultasche bei mir auf die Grillplatte, manchmal mit Bacon umwickelt oder unter der Burger-Haube mit Käse überbacken. Sonst auch gerne mit Käse und Röstzwiebeln überbacken. Dazu ein schwäbischer Kartoffelsalat und je nach Jahreszeit einen Blatt-, Tomaten- oder Feldsalat dazu."

Wer jetzt Hunger bekommen hat ...

Ollis gerollte Königsmaultaschen oder die geschlossenen Metzger-Maultaschen gibt es nicht nur bei Häcker in Großsachsenheim oder 24 Stunden sieben Tage die Woche im „OlliMat" – dem Verkaufs-Automaten der Metzgerei, sondern auch bei kaufinBW.

Jetzt bestellen und liefern lassen oder vor Ort abholen.

kaufinbw.net/maultasche

Alle Infos zu Cashback finden Sie unter: www.kaufinbw.de/cashback

Prämiert und mit 2 % Cashback.

Geschlossene Metzger-Maultaschen ab 5,60 €* 2 % Cashback

Gerollte Königs-maultasche ab 7,00 €* 2 % Cashback

Unsere mehrfach prämierte Metzgermaultasche, ideal zum in der Brühe warm machen. Sie ist unter anderem 2015 als Beste Maultasche der Welt ausgezeichnet worden wird mit besten Schwäbischen Zutaten in unserer Wurstküche hergestellt.

*Alle Preise inkl. MwSt. zzgl. Versandkosten. Nur solange der Vorrat reicht. Im Sommer eingeschränkter Versand. Für Druckfehler keine Haftung.

kaufinBW Gemeinsam Heimat stärken kaufinBW

NUSSBAUM Club

Mitmachen & gewinnen

GEWINNSPIEL
Im Nussbaum Club August-Magazin

alternativer wolf- und bärenpark® SCHWARZWALD

5 x 2 Familienkarten

für den Alternativen Wolf- und Bärenpark Schwarzwald

Erlebnispark Tripsdrill – Mit Liebe gemacht!

5 x 2 Tagespässe

für den Erlebnispark Tripsdrill (inkl. Wildparadies)

» **Mitmachen und gewinnen!**
www.lokalmatador.de/epaper

Eine Teilnahme ist ausschließlich über den Link im Magazin möglich. Teilnahmeschluss für beide Gewinnspiele ist am Sonntag, den 15. August. Das Magazin erscheint ab 30.07.2021 online. Hierfür ist eine einmalige und kostenlose Registrierung für die NussbaumID und eine Verküpfung mit Ihrem Amtsblatt-Abonnement notwendig. Einfach anmelden oder neu registrieren unter **www.lokalmatador.de/login**.

STELLEN jobsuche BW

Eine Karriere, ganz nach deinem Geschmack?

WIR SUCHEN VERKAUFSTALENTE, SPRINGER UND FILIALLEITUNGEN

Unser Angebot

- Personal-Rabatt (bis zu 50%)
- Weiterbildungsmöglichkeiten
- Umfangreiche Einarbeitung
- Zuschläge (Sonn- und Feiertage)
- 30 Tage Urlaub

Kontakt

Frau Miriam Rück
Tel.: 07034 6509-592
Email: karriere@sehne.de

Mehr Infos unter
www.sehne.de/karriere

JETZT BEWERBEN!

sehne
Ihr Familienbäcker

IMMOBILIEN-KAUFGESUCHE

Eine junge Familie sucht ein Eigenheim. Sie hat mich mit der Suche nach einer **DHH,** einem **REH oder** einem **freistehenden Haus** beauftragt – Renovierungsarbeiten werde nicht gescheut. **Bitte alles anbieten.**
Jan Schröder 0174/21 47 164

GARANT IMMOBILIEN **Tel. 07141/97 458-27** **www.garant-immo.de**

Foto: sturti/E+/Getty Images Plus

STRENGER
VIER WÄNDE. FÜNF STERNE.

SENIORENGERECHTES WOHNEN TRIFFT AUF STYLE UND DESIGN.

LÖCHGAU LIVING TOGETHER.

Jetzt einziehen, nur noch drei Wohnungen frei – sichern Sie sich Ihren Wohntraum fürs Alter. Das nahe der idyllischen Natur gelegene Projekt beeindruckt durch **außergewöhnliche Architektur, Barrierefreiheit, seniorengerechte Grundrisse und kurze Wege in das Ortszentrum.** Exklusive Annehmlichkeiten wie die **individuelle Betreuung** durch den häuslichen Pflegedienst Zeller GmbH aus Bietigheim-Bissingen, **wohngesunde Baustoffe, hauseigene Paketstation** und ein **Gemeinschaftsraum** machen die **Designwohnungen** zum **perfekten Zuhause für Senioren.**

Beratung in der Musterwohnung: jeden Donnerstag, von 17.00–18.00 Uhr am Sonntag, 01.08.2021, von 11.00–12.00 Uhr in der Gartenstraße 35 in Löchgau.

0 71 41 / 47 77 0, STRENGER.DE

BERATUNG AM
DONNERSTAG UND SONNTAG

QUARTIER SACHSENHEIM GREEN HILLS – FÜR ALLE GENERATIONEN:

- Exklusive Architektur und parkähnliche Außenanlagen
- Hochwertige 2-4-Zimmer-Wohnungen
- Individuelles Betreuungskonzept im Alter auf Wunsch
- Seniorengerechte Grundrisse und Barrierefreiheit
- Kita im Quartier
- Sorgloskonzept für Kapitalanleger: Vermietung und Verwaltung

Start 2. Verkaufsabschnitt: Beratung vor Ort: jeden Donnerstag, von 17.00–18.00 Uhr und am Sonntag, 01.08.2021, von 12.00–13.00 Uhr im Seepfad 27 in Sachsenheim.

0 71 41 / 47 77 0, STRENGER.DE

STELLEN jobsuche BW

Lust, nach dem Abi was Sinnvolles zu machen?

Starte jetzt DEIN soziales Abenteuer: FSJ auf der Karlshöhe Ludwigsburg!

Im Bereich **„Hilfen für Menschen mit geistiger Behinderung“** unseres Diakoniewerkes kannst du viele wertvolle Erfahrungen für deinen Lebenslauf sammeln und gleichzeitig anderen helfen. Ein Zimmer auf der Karlshöhe kann bei Bedarf gestellt werden. **Bei Fragen hilft dir gerne Julia Ebert (julia.ebert@karlshoehe.de).**

Karlshöhe Ludwigsburg

Du willst dabei sein?
Bewirb dich unter: freiwilligendienst.karlshoehe.de
Wir freuen uns auf dich!

E-Bike Center Leonberg

AUF ÜBER 1200qm, das Größte in der Region!

für unser
E-Bike Center in Leonberg
suchen wir für sofort oder später zur Organisation, Betreuung und Erweiterung unserer Homepage sowie unserer Social-Media-Aktivitäten einen

Schüler*in oder Student*in

wenn Sie in einer zukunftsorientierten und nachhaltigen Branche arbeiten wollen, dann schicken Sie Ihre Bewerbungsunterlagen an
j.mayer@ebikecenter-leonberg.de

E-Bike Center Leonberg - Inhaber Joachim Mayer
Berliner Str. 39/1 - 71229 Leonberg

www.ebikecenter-leonberg.de

Nussbaum Medien hat seit über 60 Jahren den Unternehmenszweck, gemeinsam mit seinen Partnerinnen und Partnern die lokalen und regionalen Strukturen zu stärken. Die digitale Transformation ermöglicht es, in immer mehr Geschäfts- und Lebensbereichen für unsere Leserinnen und Leser, Kundinnen und Kunden und Partnerinnen und Partner digitale Mehrwerte zu schaffen. Gemeinsam Heimat stärken.

Wir suchen ab **sofort** einen

Support-Mitarbeiter (m/w/d) für unser Redaktionssystem

in Vollzeit (38 Stunden/Woche) am Standort Weil der Stadt

Ihre Aufgaben

- Telefonische Beratung und Unterstützung unserer User
- Bearbeitung der täglichen E-Mail-Anfragen unserer User
- Serviceorientierte, zeitnahe Lösungen der Useranforderungen
- Anlegen von Userprofilen und Objekten

Ihre Qualifikationen

- Kenntnisse im Bereich der gängigen Office-Anwendungen (Excel, Word)
- Sehr gute Kommunikationsfähigkeit (per Mail und telefonisch)
- Teamfähigkeit, Zuverlässigkeit, Flexibilität, selbstständiges Arbeiten

Wir bieten Ihnen

- Mitarbeit an der Zukunft der lokalen Informationen
- Maßgeschneiderte Weiterbildungsmöglichkeiten an der Nussbaum Akademie
- Gute Vereinbarkeit von Familie und Beruf bei einem sozial engagierten Unternehmen
- Flexible Arbeitszeiten und ein betriebliches Gesundheitsmanagement
- Individuelle Weiterentwicklungsmöglichkeiten im Unternehmen

Interesse geweckt?

Dann senden Sie Ihre aussagefähigen Bewerbungsunterlagen mit Angaben zum möglichen Eintrittstermin und Ihrer Gehaltsvorstellung sowie unter Nennung der Stellenkennziffer an

bewerbung@nussbaum-medien.de

NUSSBAUM

Nussbaum Medien Weil der Stadt GmbH & Co. KG
Merklinger Straße 20 · 71263 Weil der Stadt
www.nussbaum-medien.de

Nussbaum Medien hat seit über 60 Jahren den Unternehmenszweck, gemeinsam mit seinen Partnerinnen und Partnern die lokalen und regionalen Strukturen zu stärken. Die digitale Transformation ermöglicht es, in immer mehr Geschäfts- und Lebensbereichen für unsere Leserinnen und Leser, Kundinnen und Kunden und Partnerinnen und Partner digitale Mehrwerte zu schaffen. Gemeinsam Heimat stärken.

Wir suchen ab **sofort** einen

Mitarbeiter (m/w/d) für die Datenpflege und Adressrecherche

in Teilzeit (20 Stunden/Woche) an 4 bis 5 Tagen in der Woche am Standort Weil der Stadt

Ihre Aufgaben

- Profil-Recherche
- Datenerfassung und Dublettenabgleich in JJK
- Erfassen von Events

Ihre Qualifikationen

- Kaufmännische Ausbildung
- Affinität zu CRM-Programmen
- Kenntnisse im Bereich der gängigen Office-Anwendungen

Wir bieten Ihnen

- Mitarbeit an der Zukunft der lokalen Informationen
- Maßgeschneiderte Weiterbildungsmöglichkeiten an der Nussbaum Akademie
- Gute Vereinbarkeit von Familie und Beruf bei einem sozial engagierten Unternehmen
- Flexible Arbeitszeiten und ein betriebliches Gesundheitsmanagement
- Individuelle Weiterentwicklungsmöglichkeiten im Unternehmen

Interesse geweckt?

Dann senden Sie Ihre aussagefähigen Bewerbungsunterlagen mit Angaben zum möglichen Eintrittstermin und Ihrer Gehaltsvorstellung sowie unter Nennung der Stellenkennziffer an

bewerbung@nussbaum-medien.de

NUSSBAUM

Nussbaum Medien Weil der Stadt GmbH & Co. KG
Merklinger Straße 20 · 71263 Weil der Stadt
www.nussbaum-medien.de

→ Lust auf Konstrukteur am PC?
→ Lust, Chef zu werden?
→ Lust auf ein eigenes Unternehmen?

CSS carl-schaefer-schule

Staatlich geprüfter *Techniker Maschinenbau / Elektrotechnik*

Bewerben Sie sich jetzt!

IHRE Chance auf Weiterbildung

ab Herbst 2021 (Maschinenbau)

ab Frühjahr 2022 (Elektrotechnik)

Hohenzollernstr. 26-30, 71638 Ludwigsburg
Tel. 07141/9602-0, www.css-lb.de, Mail: css@css-lb.de
Nehmen Sie mit der Abteilungsleitung Kontakt auf: Hr. Anlauf oder Hr. Schön

Facettenreiche Karrierechancen

Metallberufe sind vielseitig und bieten ein enormes Spektrum an Betätigungsfeldern. Bei kleinen Handwerksbetrieben von nebenan, bei mittelständischen Unternehmen und auch bei internationalen Großkonzernen gibt es interessante Berufsaussichten und gute Karrieremöglichkeiten.

Von der Gewinnung und Verarbeitung von Rohstoffen über die Herstellung und den Bau von Teilen und Maschinen bis hin zur endgültigen Installation und Inbetriebnahme komplexester Technik: Versierte Menschen sorgen jeden Tag dafür, dass in unserer hochtechnisierten Welt alles einwandfrei funktioniert und dass die unterschiedlichen Materialien ihren Anforderungen standhalten. Sie schaffen aber auch eine gewisse Ästhetik unseres Lebensumfelds durch die vielseitige Nutzung von Metallen für sämtliche Zwecke, auch im privaten Bereich. Das gilt für kleine Betriebe ebenso wie Global Player. Ob ein Flugzeug gebaut oder ein Metallzaun in Nachbars Garten aufgestellt wird, ob ein winziges Bauteil für hochkomplexe Anlagen hergestellt wird oder ein vergoldeter Wasserhahn: Angehörige von Metallberufen machen unsere Welt nicht nur technisch besser, sondern auch schöner.

Arbeiten mit Metall

In der Metallerzeugung und Gießerei, der Metallbearbeitung und dem Metallbau, beim Maschinen- und Anlagenbau und der Konstruktion, aber auch bei der Galvanik und Oberflächenbearbeitung sowie im Werkzeugbau und der Feinmechanik bis hin zur Versorgung und Installation findet sich eine Vielzahl an Berufen. Die Arbeit in einem Metallberuf wird nie langweilig, denn technische Innovationen sorgen für permanente Weiterentwicklung. Egal, ob man direkt beim Kunden zu Hause als Handwerker oder in einem großen Industriebetrieb tätig ist, ob man das fertige Endprodukt herstellt oder Einzelteile für andere Produkte, Maschinen und Anlagen konstruiert oder weiterbearbeitet – immer sind technisches Verständnis, ein Auge für Details und Einsatzbereitschaft gefragt. Zugang zu den Berufen gibt es über Ausbildungen und Studiengänge. Man kann sich während des Berufslebens permanent weiterbilden und immer auf dem neuesten Stand der Technik bleiben. Mit Fort- und Weiterbildung erhöht man auch seine Chancen auf einen Karriere- und somit einen Gehaltssprung. Man kann sich z. B. zum Industriemeister Metall weiterbilden oder Maschinenbau studieren – es gibt aber auch viele andere Möglichkeiten. Die Unternehmen der Metall- und Elektroindustrie in Baden-Württemberg bieten tolle Karrierechancen. (ao)

Anbieter der Woche

Wir lieben Big Green Egg

70376 Stuttgart

„The Ultimate Cooking Experience"

Beim Grillexperten erhältst du unter anderem den "Big Green Egg", der weitaus mehr ist als ein einfacher Grill. Das moderne Outdoorgerät paart die jahrhundertealten Weisheiten der japanischen Kamado-Tradition mit innovativster Keramiktechnologie.

Finde das passende Modell und profitiere beim Aufbauservice von der langjährigen Erfahrung des Serviceteams. Der Grill mit Kultstatus ist ein Garant für einzigartige Geschmacksfeuerwerke, jedoch längst nicht das einzige Highlight im Sortiment.

Die Begeisterung fürs Grillen gibt das freundliche Team gerne an dich weiter und berät dich individuell und fachkundig. Für alle, die das Grillfeuer direkt entfachen wollen, bietet Wir lieben Big Green Egg eine umfangreiche Auswahl an Zubehör von Messern bis hin zum Fleischthermometer alles, was das Herz begehrt.

snap
Schale „Sotonga"

Big Green Egg
Chicken deluxe

CookPerfect
Comfort Thermometer - Black

Big Green Egg
Fisch Ahoi!

Versandkostenfrei

Diese und viele weitere Angebote auf:

kaufinbw.de/biggreenegg

*Nur solange der Vorrat reicht. Alle Preise inkl. MwSt. Produkte können von Abbildung abweichen. Für Druckfehler keine Haftung.

GESCHÄFTSANZEIGEN

Haushaltshilfen im Strohgäu und Umgebung

Wir sind ein zugelassener Anbieter im Landkreis Ludwigsburg und bieten unseren Kunden Unterstützung im Haushalt und bei Besorgungen.
Unsere Leistungen können Sie ab Pflegegrad 1 mit der Pflegekasse abrechnen. Unsere Mitarbeiter unterstützen und entlasten Sie zuverlässig rund um den Haushalt.

Wir freuen uns über Ihre Kontaktaufnahme:
Telefon 07156 6029947 oder
per E-Mail an: info@haushaltshilfen-strohgaeu.de

NUSSBAUM Club

Exklusiv für Nussbaum Club-Mitglieder

Jetzt 5 x 2 Freikarten gewinnen!

Gewinnspiel: 16. DIGA Gartenmesse

Lösungswort: **»Gartenmesse-Iffezheim-21«**
Tauchen Sie vom 6. bis 8. August 2021 ein in eine aufregende Welt der Garten- und Pflanzentrends und lassen Sie sich rund um das Thema Garten, Haus und Lebensart begeistern. Das ansprechende Angebot reicht von Blumen, Pflanzen und Kräutern aller Art bis hin zur Gartentechnik und Gartenmöbeln, über dekorative Accessoires in allen Facetten.

Teilnahmeschluss: Sonntag, 01.08.2021

Jetzt teilnehmen per Mail an **club@nussbaum-medien.de**, in gut leserlicher Handschrift per Post oder nach einer einmaligen Registrierung unter **www.lokalmatador.de/webcode/vorteil-13287**

Die Gewinner/-innen und andere Gewinnspiele finden Sie auf www.lokalmatador.de, zudem werden Sie über Ihren Gewinn schriftlich benachrichtigt. Ausgeschlossen von der Teilnahme sind Personen unter 18 Jahren sowie Mitarbeiter des Verlages und deren Angehörige. Die Teilnahme ist pro Person nur einmal möglich. Weitere Teilnahmebedingungen und sonstige Hinweise zu Gewinnspielen finden Sie unter: www.lokalmatador.de/vorteilsclub/teilnahmebedingungen

Nussbaum Medien Weil der Stadt GmbH & Co. KG• Merklinger Str. 20 • 71263 Weil der Stadt• www.nussbaum-medien.de

Anzeigenschluss nicht vergessen!

Dienstag, 10.00 Uhr

NUSSBAUM

Nussbaum Medien Weil der Stadt GmbH & Co. KG
Merklinger Straße 20 · 71263 Weil der Stadt
www.nussbaum-medien.de

Hilfe in Immobilienfragen

Wer zum ersten Mal ein Haus verkauft, betritt völliges Neuland. Abgesehen von diversen Vorschriften und Gesetzen gibt es noch eine Reihe weiterer Aspekte, die für Laien oft unüberschaubar sind. Immobilienmaklerinnen und Immobilienmakler stehen dabei kompetent zur Seite. Sie helfen aber auch bei anderen Fragestellungen.

Zu Beginn steht eine Immobilienbewertung. Um eine realistische Einschätzung zu erhalten, sollte man sich keinesfalls auf Online-Tools verlassen. Jedes Objekt ist anders und nicht selten erlebt man nach einem richtigen Gutachten eine große Diskrepanz zu dem, was das Tool im Internet errechnet hat. Für die Wertermittlung stehen dem Makler verschiedene Methoden zur Auswahl, die sich nach dem Ziel und der jeweiligen, individuellen Situation richten. Nicht jedes Verfahren zur Immobilienwertermittlung ist für jeden Zweck geeignet. Dann geht es an die Vermarktung, um potenzielle Interessenten zu finden. Hierbei gibt es auch einiges zu beachten, denn die ansprechende Darstellung eines Hauses oder einer Wohnung geht heute trotz der großen Nachfrage über das reine Putzen hinaus: Home Staging wird immer öfter angewandt, um eine Immobilie im besten Licht erscheinen zu lassen. Hierbei ist von kleinen Schönheitsreparaturen bis zur kompletten Einrichtung alles denkbar. Professionell gemachte, gute Fotos und ggf. 3D-Rundgänge sind ein Muss, um den Interessenten vorab die Schokoladenseiten zu präsentieren. Aus den Interessenten wird schließlich eine Vorauswahl getroffen und Besichtigungen finden statt. Immobilienmakler aus der Region helfen aber nicht nur Verkäufern, ihre Immobilie zu veräußern. Selbstverständlich stehen sie auch auf der Käuferseite mit Rat und Tat zur Verfügung und unterstützen dabei, eine Wohnung oder ein Haus zu finden.

(Ver-)mieten

Nicht immer geht es jedoch um den Verkauf oder Kauf einer Immobilie. Manchmal soll sie auch vermietet werden. Da Wohnraum knapp ist und die Nachfrage hoch, kann es für Vermieter schnell unübersichtlich werden, geeignete Mieter zu finden. Sich mit den Interessenten zu treffen und Termine zu finden, ist mit einem großen Zeitaufwand verbunden und raubt so manch einem oft den letzten Nerv. Umgekehrt ist es genauso, eine Wohnung zu finden ist gar nicht so leicht. Auch hier helfen Makler und kümmern sich um eine Vorauswahl, führen Besichtigungen durch und beraten umfassend. So haben Eigentümer den geringsten Aufwand und Mieter finden schnell ein neues Zuhause.
(ao)

Ihre Immobilienexperten **in der Region für alle Fragen rund um Ihre Immobilie, ob Immobilienbewertung, Energieausweis, Kauf, Verkauf auch auf Rentenbasis und Vermietung.**
Profitieren Sie von unserer über 40-jährigen Erfahrung.
Rufen Sie uns an, mit uns kann man reden!

GARANT IMMOBILIEN

Telefon: 07141 97 458-0
ludwigsburg@garant-immo.de
www.garant-immo.de

Förderungen für Ersterwerber

Der Wunsch nach Wohneigentum bei jungen Familien wächst derzeit so schnell wie die Immobilienpreise. Doch gerade für Ersterwerber gibt es hohe finanzielle Hürden. Staatliche Förderungen können ein Sprungbrett sein.

Am Anfang steht die Wohnungsbauprämie: maximal 70 Euro für 700 Euro angespartes Eigenkapital pro Jahr. Die Einkommensgrenzen liegen für Alleinstehende bei 35.000 Euro zu versteuerndem Jahreseinkommen, für Verheiratete bei 70.000 Euro. „Damit profitieren viele Ersterwerber vom staatlichen Zuschuss zum Eigenkapital“, weiß Finanzberater Ralf Oberländer. Das tatsächliche Bruttoeinkommen darf sogar höher ausfallen, weil bestimmte Versicherungsbeiträge oder Kinderfreibeträge davon abgezogen werden. Die Wohn-Riester-Förderung lässt sich beim Bauen, Kaufen oder Modernisieren in die Finanzierung einbauen. Die Grundzulage pro Erwachsenem beträgt 175 Euro, die Kinderzulage 300 Euro, vor 2008 geborene Kinder erhalten 185 Euro. Einkommensgrenzen gibt es keine, allerdings folgt im Rentenalter eine nachgelagerte Besteuerung.

KfW-Förderung bei Neubau oder Kauf

Wer ausreichend Eigenkapital gespart hat, kann Anlauf zur Finanzierung nehmen. Auch hier helfen Förderprogramme: So unterstützt die staatliche KfW-Bank den Kauf von selbstgenutztem Wohneigentum mit bis zu 100.000 Euro, beispielsweise für Grundstücks-, Material-, Arbeits- oder Baunebenkosten. Wer eine Immobilie kauft, kann die Förderung für den Kaufpreis oder die Kosten für die Instandsetzung verwenden. Das KfW-Wohneigentumsprogramm kann mit anderen Förderungen der KfW kombiniert werden. Wer nachhaltig oder energieeffizient bauen will, findet Unterstützung bei der KfW und der neuen Bundesförderung für effiziente Gebäude (BEG). Sie ersetzt seit dem 1. Juli die bisherigen Förderungsprogramme. Die BEG fördert auch den Austausch von Ölheizungen in bestehenden Gebäuden. Die Förderung für eine neue, ressourcenschonende Heizanlage im Austausch für eine Ölheizung beträgt je nach Typ zwischen 30 und 45 %. „Zur förderfähigen Investition zählen die Kosten für Neuanschaffung, Installation und Inbetriebnahme sowie Nebenkosten, die für die Umsetzung der Maßnahme unmittelbar notwendig sind“, weiß Ralf Oberländer. Auch die zahlreichen Fördermöglichkeiten auf Kreis- und Kommunalebene sollte man mit einem Baufinanzierungsexperten vor Ort genau analysieren. (Bausparkasse Schwäbisch Hall/red)

Foto: Andreas Steidlinger/iStock/Getty Images Plus

ANZEIGE

EXPERTENTIPP

BEIM IMMOBILIENVERKAUF DIE NERVEN BEHALTEN

Unerwartete Ereignisse stellen Immobilienbesitzer vor besondere Herausforderungen. Ganz gleich ob Scheidungskrieg, ein plötzlicher Pflegefall oder eine zerstrittene Erbengemeinschaft: In einer spannungsgeladenen Situation treten Meinungsverschiedenheiten und unterschiedliche Erwartungen noch deutlicher zu Tage und machen eine klare und sachliche Betrachtung des Objektes meist unmöglich. Da gehen etwa die Ansichten in Bezug auf den Verkaufszeitpunkt oder den möglichen Verkaufserlös mangels Erfahrung oft weit auseinander.

Hinzu kommt, dass Familienmitglieder Objekte eher nach emotionalen Kriterien bewerten – z.B. ob sie positive oder negative Erinnerungen damit verknüpfen. Nimmt eine solche heterogene Gruppe den Verkauf selbst in die Hand, können Kaufinteressenten versuchen, zu ihrem Vorteil Einfluss auf die Erben zu nehmen.

In Eigenregie werden Objekte in einer solchen Ausnahmesituation für gewöhnlich weder schnell noch zum bestmöglich erzielbaren Marktpreis verkauft. Denn: Neben subjektiven Empfindungen und gefährlichem Halbwissen der Beteiligten fehlt es vor allem an Verkaufsroutine. Ein professionelles Verkaufsteam kann hingegen helfen, Angebot und Verkauf strukturiert durchzuführen. Von der Begutachtung der Immobilie auf Bauzustand, Lage und Potenzial über das professionelle Exposé und Marketing bis hin zur notariellen Vorbereitung sind dann Experten am Werk.

Professionelles Vorgehen verhindert außerdem, dass der Immobilienverkauf in einer emotional befrachteten Situation wie etwa einem Erbstreit oder Scheidungsprozess zu einem zusätzlichen Konfliktfeld gerät. Indem man einen unabhängigen Fachmann mit dem Verkauf betraut, kann das Geschäft objektiv, rational und klar strukturiert durchgeführt werden.

Bekannt aus der Fernseh-Werbung bei RTL und NTV

DIE **KÖNIGSKINDER** IMMOBILIEN

Verkaufen Sie Ihre Immobilie, Ihr Gewerbeobjekt, Ihr Grundstück (egal ob bebaubar oder nicht, egal ob Abrisshaus) an unsere bonitätsstarken, vorgemerkten Kunden (Finanzierung liegt vor) **oder einfach direkt an uns.***

0800 5800 200
Kostenlose Hotline
* vorbehaltlich einer internen Prüfung

Ansprechpartner:
Dr. Wilken und **Dr. Barth**

KÖNIGSKINDER
IMMOBILIEN

Werden Sie Franchisenehmer.
Werden Sie ein Königskind.

info@koenigskinder.de | www.koenigskinder.de

SCHULANFANG

www.lokalmatador.de/schule-nachhilfe

Foto: Irina Tumanova/iStock/Getty Images Plus

Alles für die Einschulung

Der Schulanfang ist für Erstklässler und deren Eltern natürlich ein ganz besonderes Erlebnis, aber in diesem Jahr wird er spannend für Schüler aller Klassen: Aufgrund der Pandemie fand lange Zeit Fernunterricht statt. Die meisten waren im vergangenen Schuljahr zwar ab und zu vor Ort, von Normalität kann jedoch keine Rede sein. Jetzt sind erst einmal Ferien, aber Eltern von Schulanfängern sollten bereits mit den Planungen für die Einschulung beginnen.

Hat man früher für den Schulanfang hauptsächlich an einen rückenfreundlichen Schulranzen, diverse Schreibwaren, neue Schuhe und Kleidung oder den essbaren und nicht essbaren Inhalt für die Schultüte der Erstklässler gedacht, so ist vielen Eltern jetzt klar geworden: Mein Kind braucht einen Laptop. Also ist es notwendig, dem Elektronikfachhandel einen Besuch abzustatten. Büromaterial und Schulbedarf wie Brotdosen oder Farbkästen stehen weiterhin hoch im Kurs, aber zusätzlich zum Turnbeutel oder zur Sporttasche darf es dann auch noch eine Laptoptasche und entsprechendes Zubehör wie ein kindgerechtes Headset sein. Trotz aller Digitalisierung sollte man nicht vergessen, wie wichtig handschriftliches Schreiben und das Lesen von gedruckten Büchern für die Entwicklung des Gehirns sind. Ein schöner Füller speziell zum Schreibenlernen und ein altersgerechtes Buch sind tolle Geschenke zum Schulanfang, Klassiker sind aber auch Wecker und Armbanduhren oder Praktisches und Schönes bzw. Dekoratives für Schreibtisch und Kinderzimmer. Hier wird man im Schreibwarengeschäft garantiert fündig, denn die Auswahl ist riesig.

An die Gesundheit denken

Immer mehr Kinder benötigen Sehhilfen. Vor Schulbeginn ist es deshalb sinnvoll, zum Augenarzt oder Augenoptiker zu gehen und die Augen des Kindes untersuchen zu lassen. Ein Hörtest kann ebenfalls sinnvoll sein.

Einschulung feiern

Bei vielen Familien wird die Einschulung des Kindes in einem Restaurant gefeiert, denn es ist ein besonderer Tag. Jetzt heißt es für Eltern, schnell sein und für den ersten Schultag reservieren. Wenn die Nachfrage zu hoch ist oder man noch Bedenken hat, kann man auch Essen bestellen und den Schulanfang zu Hause feiern. Bei alledem sollte man aber auch an die Geschwister denken, die bereits in der Schule sind. Viele Schulen bieten Sommerunterricht, aber private Nachhilfestunden haben sich schon immer als sehr effektiv erwiesen, um verpassten Stoff aufzuholen. So klappt der Schulstart für alle. (ao)

Foto: a_namenko/iStock/Getty Images Plus

Foto: CasarsaGuru/E+/Getty Images

i

Unter **www.nussbaum-medien.de/wahlwerbung** haben wir für Sie juristisch geprüfte Erläuterungen zum Thema Wahlwerbung zusammengestellt.

NUSSBAUM www.nussbaum-medien.de

Landmetzgerei Bernd Langhans Partyservice

Telefon 07042 5748 · Fax 07042 5633
www.Partyservice-Langhans.de

im Landmarkt Susanne Gunia

Wochenangebot vom 29.07. bis 04.08.2021

Angebot		Preis
Schweinefleisch-Grillspieße herzhaft gewürzt	100 g	**1,19 €**
Gemischtes Hackfleisch immer frisch durchgelassen	100 g	**0,89 €**
Ori-Bratwurst grob, fein gewürzt	100 g	**1,09 €**
Gerauchte Schinkenwurst und Krakauer im Ring	100 g	**1,19 €**

Alles gerne auch vakuumiert!

Alle unsere Produkte werden aus Fleisch von Oberriexinger Tieren hergestellt. Unser Rindfleisch beziehen wir aus der Landwirtschaft A. und S. Schmid Lindenhof. Oberriexingen, gefüttert wird dort nur mit gentechnikfreiem Futter. Unser Schweinefleisch beziehen wir aus der Landwirtschaft Ch. Essich aus Oberriexingen.

Donnerstag: ***frische Rinderleber***
Freitag: ***frische Backofenhaxen, Ori-Rinder-Burgerpatties, Hausgeräucherte Forellen***

Zu empfehlen: ***Reichhaltiges Angebot an Grillfleisch und Grillwürsten, Spareribs, Hüftsteaks, Halssteacks, Lammlachse, Rinderfiletsteaks, versch. Grillspieße, täglich Heiße Theke und Kartoffelsalat***

Info: In der Zeit vom 26.7. bis einschließlich 6.9.2021 bleibt unser Landmarkt montagnachmittags geschlossen.

Ihr Metzgerei- und Landmarktteam wünscht erholsame Sommerferien.

Alle unsere Wurst- und Schinkenwaren sind aus eigener Herstellung ohne Gluten, Laktose und ohne Geschmacksverstärker

BILDHAUERWERKSTATT
LOTHAR MORLOCK
Steinmetz und Steinbildhauermeister
Individuelle Entwürfe und Ausführung

GRABMALE · URNENANLAGEN · SKULPTUREN · PLASTIKEN
Ausstellung und Werkstatt: Franckstr. 40 · 71665 Vaihingen/Enz · Tel. 07042 56 60

NUSSBAUM

Sie wollen Ihre Anzeige per E-Mail aufgeben?

Kontaktieren Sie uns:
wds@nussbaum-medien.de

EMPFEHLUNG DER WOCHE

GÜLTIG VON **DONNERSTAG**, 29.07.2021
BIS **SAMSTAG**, 07.08.2021

Weitere Angebote im Internet oder im Laden!!!

Frischer Schweinehals
natur oder mariniert — kg € **7,95**

Frische, deutsche Hähnchenkeulen
natur oder ofenfertig gewürzt — kg € **5,95**

Rote Wurst
knackig frisch, auch aus der SB-Theke,
3er, 5er und 10er — kg € **8,95**

Aus unserer Schnäppchentruhe:
Schwäbische Maultaschen
aus eigener Herstellung, 4er und 6er — kg € **6,95**

*** Wir machen Urlaub vom 9. August bis 28. August ***
Ab 31. August sind wir wieder gerne für Sie da!

Änderungen vorbehalten und Angebote solange Vorrat reicht

Bock ...ein Leckerbissen

Franz Bock GmbH
Industriestraße 15
71706 Markgr.-Unterriexingen
Tel. (0 71 47) 92 11 10 • Fax 92 111-10
Di.-Do. 7-13 Uhr • Fr. 7-18 Uhr • Sa. 7-12 Uhr

www.franz-bock.de

Direkt vom Hersteller • bis 30 Jahre Garantie • TÜV-geprüft

mm® Die Qualitätsmanufaktur für Markisen & Überdachungen

Patentierter Sonnen– u. Regenschutz! 2 Tage Lieferzeit ab Werk!

Supergünstige Sommerpreise!

Sonntag, Tag der offenen Tür in allen Filialen 13–17 Uhr*

Eine **große Auswahl an Markisen & Überdachungen** anschauen. Umfangreichen Spezialkatalog und kostenloses /unverbindliches Aufmaßangebot (in ganz Süddeutschland) anfordern!
Unsere Großausstellungen:
74321 Bietigheim • Stuttgarter Straße 68 • 07142 / 55530
74626 BR- Schwabbach • Schmalbachstr. 18 • 07946 / 91170
Internet: www.mm-markisen.de

* keine Beratung, kein Verkauf

HOCHSCHULE FÜR KOMMUNIKATION UND GESTALTUNG

INFOABEND

Mo. 02.08. // 18:00

mehr Infos unter:
www.hfk-bw.de

HfK+G*
CAMPUS STUTTGART

NUSSBAUM Club — Exklusiv für Nussbaum Club-Mitglieder

Jetzt 2 x 2 Karten gewinnen!

Gewinnspiel: TRAUMSCHÖFF Schlagerrevue

Lösungswort: **»Kammertheater«**
Bürgerplatz Leonberg „Traumschöff – Seekrank vor Glück" Schlagerrevue von Ingmar Otto // 12./13.8.2021 jeweils um 20 Uhr // Musikalisch hat das Traumschöff wirklich für jeden Schlagerfan den passenden Song an Bord.

Teilnahmeschluss: Sonntag, 01.08.2021

Jetzt teilnehmen per Mail an **club@nussbaum-medien.de**, in gut leserlicher Handschrift per Post oder nach einer einmaligen Registrierung unter **www.lokalmatador.de/webcode/vorteil-12274**
Bitte geben Sie Ihren Wunschtermin an!

Die Gewinner/-innen und andere Gewinnspiele finden Sie auf www.lokalmatador.de zudem werden Sie über Ihren Gewinn schriftlich benachrichtigt. Ausgeschlossen von der Teilnahme sind Personen unter 18 Jahren sowie Mitarbeiter des Verlages und deren Angehörige. Die Teilnahme ist pro Person nur einmal möglich. Weitere Teilnahmebedingungen und sonstige Hinweise zu Gewinnspielen finden Sie unter: www.lokalmatador.de/vorteilsclub/teilnahmebedingungen

Nussbaum Medien Weil der Stadt GmbH & Co. KG • Merklinger Str. 20 • 71263 Weil der Stadt • www.nussbaum-medien.de

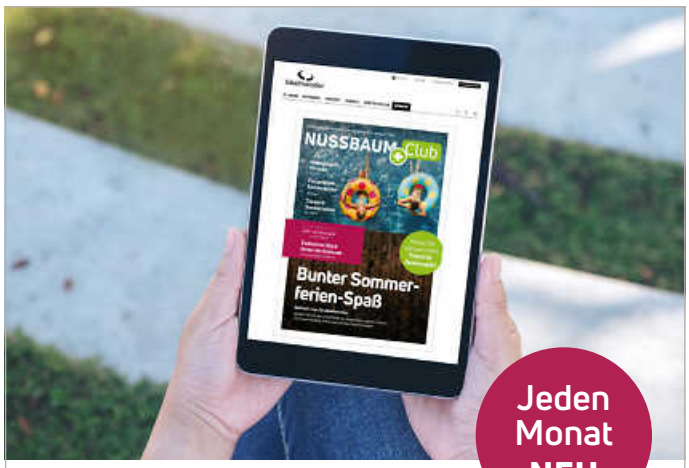

Jeden Monat NEU

Das August-Magazin – ab 30. Juli als ePaper!

Exklusiv nur für Nussbaum Vorteilsclub-Mitglieder*

Es erwarten Sie wieder tolle Angebote, exklusive Partnervorstellungen und interessante Artikel. In der August-Ausgabe dreht sich alles um das Thema „Bunter Sommerferienspaß". Hier finden Sie verschiedene Sparangebote von Wassersport-Partnern, Freizeit- und Tierparks. Zudem verlosen wir 5 x 2 Tagespässe für den Erlebnispark Tripsdrill und 5 x 2 Familienkarten für den Alternativen Wolf- und Bärenpark Schwarzwald.

*Als Abonnent sind Sie automatisch und kostenlos Mitglied.

» **Sie nutzen das ePaper für Ihren Ort noch nicht?** Jetzt schnell und kostenlos registrieren!

www.lokalmatador.de/epaper

NUSSBAUM Club — www.nussbaum-medien.de