Diese Ausgabe erscheint auch online

MITTEILUNGSBLATT Oberriexingen

Amtsblatt der Stadt Oberriexingen

Nummer 47

Mittwoch, 22. November 2023

Hobbykünstlerausstellung 2023

am Samstag, 25. und Sonntag 26.11.2023

jeweils von 11 – 18 Uhr in der Festhalle Oberriexingen

„Advent, Advent, ein Lichtlein brennt...“

Oberriexingen öffnet wieder die Tore der Festhalle zur 36. Hobbykünstlerausstellung.

Neben Adventskränzen, Schmuck, Sternen, Näh- und Bastelarbeiten, erwartet die Besucher noch eine Vielzahl an weiteren Dekorations- und Geschenkideen.

Am Samstag, 25.11.2023 sorgen die Jugendfußballer und sonntags, 26.11.2023, die Landfrauen für ihr leibliches Wohl!

Schauen Sie doch mal vorbei

~ wir freuen uns auf Sie!

Notdienste

Notrufe

Feuernotruf / Rettungsdienst, Tel. 112
Polizeiposten Markgröningen (Einbruch, Überfall, Unfall), Tel. 07145 9327-0
bei Abwesenheit Polizeirevier Vaihingen/Enz, Tel. 941-0

Allgemeiner Notfalldienst, Tel. 116 117

an Wochenenden und Feiertagen
Allgemeine Notfallpraxis Bietigheim-Bissingen
Bitte beachten Sie: Die Notfallpraxis ist seit Mittwoch, 25. Oktober 2023, von Montag bis Freitag geschlossen.
Krankenhaus Bietigheim, Riedstr. 12, 74321 Bietigheim-Bissingen
Samstag u. Sonntag: 8.00 - 22.00 Uhr, Feiertage: 8.00 - 22.00 Uhr
Patientinnen und Patienten können zu den Öffnungszeiten ohne vorherige Anmeldung in die Notfallpraxis kommen. Für nicht gehfähige Patienten kann in dringenden Fällen und einer erforderlichen Akutbehandlung ein Hausbesuch über die 116117 angefragt werden. Bei medizinischen Notfällen, insbesondere bei Verdacht auf Herzinfarkt und Schlaganfall, muss sofort der Rettungsdienst unter der 112 alarmiert werden.

Kinder- und jugendärztlicher Notdienst, Tel. 116 117

Bei akuten Erkrankungen und anderen Notfällen:
Notfallpraxis für Kinder und Jugendliche im Klinikum Ludwigsburg, Posilipostr. 4, 71640 Ludwigsburg.
Öffnungszeiten: Montag - Freitag 18.00 Uhr bis zum nächsten Morgen um 8.00 Uhr; Samstag, Sonntag und an Feiertagen ganztags von 8.00 Uhr bis zum nächsten Morgen um 8.00 Uhr.
Bitte bringen Sie die Versichertenkarte mit.
Die Notfallpraxis ist Montag bis Freitag von 8.00 bis 18.00 Uhr **geschlossen**.

Augen-, Kinder- und HNO-ärztlicher Notfalldienst: Tel. 116 117

Krankentransporte: Tel. 19 222

Wochenend- und Feiertagsdienste

Sozialstation Vaihingen an der Enz
Friedrichstraße 10, 71665 Vaihingen an der Enz
Ambulante Alten- und Krankenpflege: Telefon: 18900
Haushaltsnaher Dienst mit Familienpflege: Telefon: 18900
Betreuungsgruppe für Demenzkranke in Oberriexingen:
Mittwoch 15 – 18 Uhr, Anmeldung unter Tel. 18954
Beratungsbesuche und Pflegekurse: Telefon: 18900
Für persönliche Beratungen stehen wir Ihnen weiterhin zur Verfügung. Bleiben Sie gesund!
Gesprächskreis für Angehörige von Menschen mit Demenz
Montag, 08.01.2024, im Betreuten Wohnen (Pulverturm) Vaihingen/Enz. Anmeldung notwendig
Wochenenddienst vom 25./26.11.2023
Cosette Acker, Stephanie Arning, Renate Barthold, Elisa Klett

Bereitschaftsdienst der Apotheken

Mittwoch, 22.11.2023:
Ostertor-Apotheke, Tel.: 07145 - 45 97, Ostergasse 33, 71706 Markgröningen
Schloss-Apotheke, Tel.: 07042 - 37 40 90, Franckstr. 21, 71665 Vaihingen an der Enz
Donnerstag, 23.11.2023:
Bahnhof-Apotheke, Tel.: 07147 - 66 60, Von-Koenig-Str. 12, 74343 Sachsenheim
Rathaus-Apotheke, Tel.: 07141 - 6 56 81, Marktplatz 2, 71679 Asperg
Freitag, 24.11.2023:
Obere Apotheke, Tel.: 07042 - 9 51 50, Marktplatz 13,71665 Vaihingen an der Enz
Schiller Apotheke im Sand, Tel.: 07142 - 5 15 40, Großingersheimer Str. 17, 74321 Bietigheim-Bissingen
Samstag, 25.11.2023:
Central-Apotheke, Tel.: 07041 - 8 10 69 46, Bahnhofstr. 42, 75417 Mühlacker
Landern-Apotheke, Tel.: 07145 - 51 79, Auf Landern 24, 71706 Markgröningen
Sonntag, 26.11.2023:
Apotheke im Kaufland, Tel.: 07142 - 78 86 95, Talstr. 4, 74321 Bietigheim-Bissingen
Enz-Apotheke, Tel.: 07042 - 54 31, Vaihinger Str. 4, 71665 Vaihingen an der Enz
Montag, 27.11.2023:
Metter-Apotheke, Tel.: 07147 - 55 20, Großsachsenheimer Str. 12, 74343 Sachsenheim
Rathaus-Apotheke, Tel.: 07042 - 29 18, Seestr. 2, 75428 Illingen
Dienstag, 28.11.2023:
Herz-Apotheke, Tel.: 07041 - 81 75 22, Bahnhofstr. 32, 75417 Mühlacker
Schiller Apotheke am Bahnhof, Tel.: 07142 - 5 17 76, Bahnhofsplatz 2, 74321 Bietigheim-Bissingen
Mittwoch, 29.11.2023:
Gesundhaus-Apotheke Wilhelm-Galerie, Tel.: 07141 - 48 89 10, Wilhelmstr. 26, 71638 Ludwigsburg
Rosen-Apotheke, Tel.: 07044 - 50 27, Wurmberger Str. 13, 75446 Wiernsheim

Pflegerische Dienstleistungen

Beratung rund um das Thema Pflege

Landratsamt Ludwigsburg – Außenstelle Vaihingen/ Enz – Pflegestützpunkt
Tel. 07141 144-2467, E-Mail: psp-vai@landkreis-ludwigsburg.de

Krebsberatungsstelle für Patienten/ Angehörige im Landkreis Ludwigsburg

Posilipostr. 4, 71640 Ludwigsburg, Tel. 07141 99-67871 (kostenfreie psychologische und sozialrechtliche Beratung)

Zahnärztlicher Sonntagsdienst

Der Sonntagsdienst der Zahnärzte ist beim zahnärztlichen Notdienst telefonisch unter der Nummer 0711 7877733 zu erfragen.

Sonntagsdienst der Tierärzte

Der tierärztliche Notdienst ist über die Telefonnummer des Haustierarztes/-ärztin zu erfragen.

Störungen der Haustechnik/Installation

Notdienste der Elektroinnung Ludwigsburg,
Tel. 07141 220353, rund um die Uhr erreichbar.
Gas- und Wassernotdienste der Innung Sanitär und Heizung Ludwigsburg, Tel. 0172 8917296.

Störungen im Ver- und Entsorgungsnetz in Oberriexingen

Bei Unterbrechung der Strom-/Gas- und Wasserversorgung, bei Gasgeruch, Wasserrohrbrüchen außerhalb von Gebäuden sowie bei Einleitung von Schadstoffen in die Kanalisation verständigen Sie den 24h-Bereitschaftsdienst für Störungen der Stadtwerke Bietigheim-Bissingen (SWBB): Tel. 07142 7887111.

Pyur (ehem. Primacom)

Tel. 030 25777777

Nikolausaktion 2023

Überraschen Sie einen Menschen am 6. Dezember mit einem Schoko-Nikolaus!

Wir liefern pünktlich am Nikolaustag Ihren Schoko-Nikolaus direkt an die Haustür des angegebenen Empfängers. (Lieferung nur innerhalb Oberriexingens)

Pro Nikolaus 3,00€

Einfach einen Umschlag mit ausgefülltem Anhänger (nebenstehende Vorlage, oder selbst gestaltetes Schild) und passendem Geldbetrag in den Briefkasten des Elternbeirats im Kindergarten oder im Rathaus in den Briefkasten werfen. Wir befestigen die Anhänger an den Nikoläusen und überraschen Familie und Freunde für Sie.

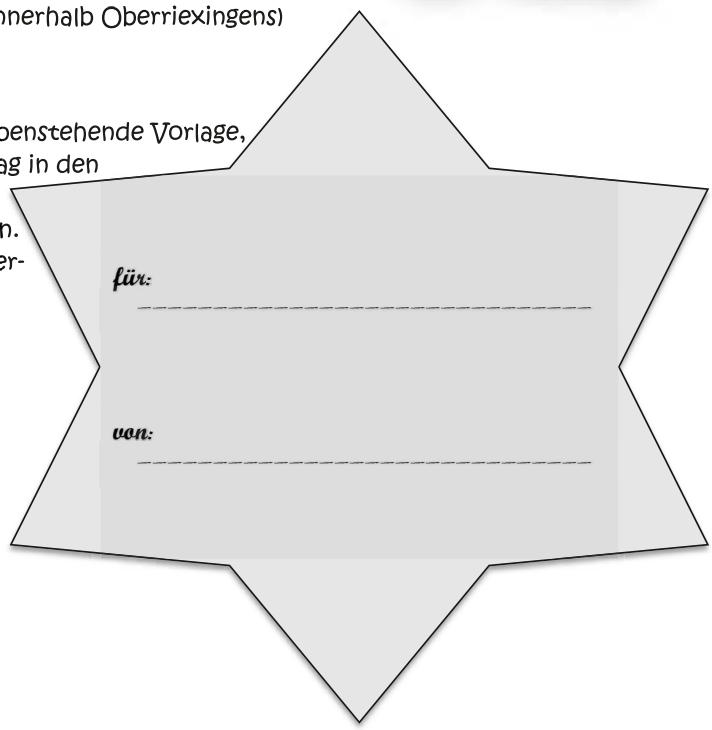

Wichtig!
Unbedingt Adresse des Empfängers angeben (Vor- und Nachname, Straße und Hausnummer)!
Abgabe der Umschläge bis zum 01.12.2023!
(auch am Adventshüttlestand möglich)

Einen schönen Nikolaustag wünscht:

Der Elternbeirat des Beate-Kaltschmid-Kindergarten

Amtliche Bekanntmachungen

Einladung zur Sitzung des Gemeinderates am Dienstag, 28. November 2023, um 19:30 Uhr im Sitzungssaal des Rathauses, Hauptstraße 14, 71739 Oberriexingen

Tagesordnung - öffentlich:

1 Einwohnerfragestunde
2 Bausachen
2.1 Baugenehmigung im vereinfachten Genehmigungsverfahren: Neubau Einfamilienhaus mit Doppelgarage, Hirseweg 7, Flst. 6470
3 Stadtwald Oberriexingen - Forstbetriebsplan 2024
Beratung und Beschlussfassung
4 Wasserentnahmestelle im Gewann Kirschgärten: Sachstandsbericht und weiteres Vorgehen
5 Kommunalwahl 2024
6 Anfragen aus dem Gemeinderat, Bekanntgaben, Verschiedenes

Die Einwohnerschaft ist zu dieser Gemeinderatssitzung herzlich eingeladen.

Im Anschluss an die öffentliche Sitzung findet eine nicht öffentliche Sitzung statt.

Oberriexingen, den 20.11.2023
gez. Gerd Maisch
(stv. Bürgermeister)

Aus der Arbeit des Gemeinderates

Aus der Gemeinderatssitzung vom 24.10.2023

Vor dem Einstieg in die Tagesordnung begrüßte der stellvertretende Bürgermeister (stv. BM) Herr Maisch die Anwesenden, entschuldigte die abwesenden Gemeinderätinnen und Gemeinderäte und hieß auch die Bürgerinnen und Bürger herzlich willkommen. BM Wittendorfer konnte krankheitsbedingt nicht an der Sitzung teilnehmen.

TOP 1
Einwohnerfragestunde
Aus der anwesenden Einwohnerschaft wurden keine Fragen gestellt.

TOP 2
Konzept Kanalsanierung im Ortsgebiet
Dieser Tagesordnungspunkt wurde aufgrund einer Erkrankung des externen Vortragenden auf die kommende Gemeinderatssitzung am 14.11.2023 vertagt.

TOP 3 Bausachen
TOP 3.1 Erste Änderung des Bebauungsplanes „Schrannenäcker-West“
Aufgrund einer Abweichung von Plan- und Textteil muss der Bebauungsplan für das Neubaugebiet „Schrannenäcker West“ angepasst werden. Durch die Bebauungsplanänderung wird der Planteil an den Textteil angeglichen. Dabei wird die Gebäudelänge in den Nutzungsschablonen A und D nach oben korrigiert.
Zur Berichtigung des Planteils ist eine Änderung des Bebauungs-

planes notwendig. Sonstige Inhalte des Bebauungsplanes bleiben unverändert.
Der Gemeinderat beschloss einstimmig die Aufstellung der Bebauungsplanänderung „Schrannenäcker West, 1. Änderung“, des Büros KMB vom 05.05.2022, als Bebauungsplanentwurf.

TOP 4 Vergabe Landschaftsbauarbeiten:
Bachrenaturierung Dürre Enz
Der Neubau der Ortsumgehung Sachsenheim - Sersheim war eine Gemeinschaftsplanung des Landes Baden-Württemberg, des Zweckverbandes Eichwald und des Kreises Ludwigsburg. Sie ist Bestandteil einer Neuordnung des Verkehrsnetzes zwischen Sersheim, Sachsenheim und Oberriexingen. Aufgrund der sehr hohen Verkehrsbelastungen in den Ortschaften Sachsenheim, Oberriexingen und Sersheim wurden bereits 1995 Verkehrsuntersuchungen in Auftrag gegeben. Aufgrund dieser Verkehrsuntersuchungen (Bender + Stahl, 1995) wurde die Notwendigkeit des Baus der Ortsumgehungen Sachsenheim-Sersheim sowie Oberriexingen festgestellt und begründet.
Die Planung der Umgehungsstraße führte bei den Schutzgütern Boden, Wasser und Biotopstrukturen zu erheblichen und nachhaltigen Beeinträchtigungen von Natur und Landschaft, und somit zu Eingriffen im Sinne des Naturschutzrechts. Daher wurde im Rahmen des Bebauungsplanverfahrens „Umgehungsstraße Sachsenheim Sersheim“ die Renaturierung der Dürren Enz nordöstlich von Oberriexingen als Ausgleichsmaßnahme festgelegt.
Auftraggeber für die Maßnahme ist die Stadt Oberriexingen. Die Kostentragung erfolgt nach einem Kostenschlüssel, der vor Bau der Umgehungsstraße festgelegt wurde und sich demnach die Kosten je Baulastträger verteilen. Danach trägt der Kreis zunächst 25 Prozent, der Zweckverband 35 Prozent und das Land 40 Prozent der Kosten.
Der Gemeinderat beschloss einstimmig, die Landschaftsbauarbeiten im Rahmen der Maßnahme Bachrenaturierung Dürre Enz vorzufinanzieren und an die Firma Sievers Garten- und Landschaftsbau GmbH & Co. KG, Planckstraße 14 in 71691 Freiberg am Neckar mit einer Vergabesumme von 92.493,27 Euro zu vergeben.

TOP 5 Anfragen aus dem Gemeinderat, Bekanntgaben, Verschiedenes
Stv. Kämmerin Luna erklärte die Hintergründe, weshalb noch kein Endbelag im Neubaugebiet Schrannenäcker Süd verlegt wurde. Die Versorgungsleitungen wurden während der Erschließung des Baugebiets nicht bis aufs Grundstück verlegt. Wird nun ein Grundstück bebaut, so müssen die Versorgungsleitungen nachträglich verlegt werden. Bis jetzt sind noch zwölf Grundstücke unbebaut. Eine Verlegung des Endbelags zum jetzigen Zeitpunkt würde also zu einem Flickenteppich im Straßenbelag führen.
Nach Rücksprache mit den Stadtwerke Bietigheim-Bissingen haben diese beschlossen, in Vorleistung zu gehen. Die Versorgungsleitungen werden für die noch unbebauten Grundstücke im kommenden Jahr verlegt. Im Anschluss kann der Endbelag vergeben und aufgebracht werden. Da für diese Maßnahme noch Geld auf dem Erschließungskonto vorhanden ist, ist, Stand jetzt, damit zu rechnen, dass weder für die Stadt noch für die Eigentümer weitere Kosten entstehen.

TOP 5.2 Breitband GSO
Hauptamtsleiterin Klepper stellte die Pressemitteilung zum Breitbandausbau an der Grundschule Oberriexingen vor.

TOP 5.3 Sporthallendach Sanierung
Stv. BM Maisch gab bekannt, dass die Vergabe bereits abgeschlossen sei. Die ausgewählte Firma sei jedoch derzeit personell nicht in der Lage, die Sanierung im geplanten Zeitraum umzusetzen. Stv. BM Maisch erklärte, dass es für das weitere Vorgehen nun zwei Varianten gäbe.
Die erste Variante sieht vor, dass die Firma zum nächstmöglichen Zeitpunkt (voraussichtlich im Dezember) die Arbeiten am Sporthallendach angehen würde. Ein großer Nachteil dieser Variante besteht in den Witterungsverhältnissen und einer daraus resultierenden, längeren Bauzeit. Die zweite Variante sähe vor, die Sanierung ins kommende Jahr (voraussichtlich Mai bis August 2024) zu verschieben. Für diese Variante würde sprechen, dass ggf. weitere Maßnahmen (z. B. Umrüstung auf LED-Beleuchtung und Photovoltaik) mit beachtet und eventuell zeitgleich berücksichtigt werden könnten.
Nach intensiver Diskussion im Gremium stimmte der Gemeinderat einstimmig der Variante zwei zu, unter den Bedingungen, dass die Verschiebung nicht förderschädlich ist und die Fertigstellung des Sporthallendaches (inkl. Abnahme) bis Ende August 2024 erreicht wird. Der Hallenbetrieb soll im September 2024 wieder möglich sein.

Informationen aus dem Rathaus

Öffnungszeiten des Rathauses

Mo.	8.00	bis	12.00 Uhr			
Di.	8.00	bis	12.00 Uhr,	16.00	bis	18.00 Uhr
Do.	8.00	bis	12.00 Uhr,	16.00	bis	19.00 Uhr
Fr.	8.00	bis	12.00 Uhr			

Aktuelle Straßensperrungen / Baustellen

- Aufgrund der Neuanlage eines Strom-, Wasser-Hausanschlusses, sowie der Vorverlegung von Leerrohren für Gas + LWL, ist die Seitenstraße im Bereich HNr. 52 vom 20.11. bis voraussichtlich 15.12.2023 halbseitig gesperrt.
- Die Durchführung von Bauarbeiten, sowie die Stellung eines Krans, erfordern die halbseitige Sperrung „Im Roggen“ bis voraussichtlich 01.05.2024.
- Aufgrund der Kellerstellung ist die Wilhelmstraße im Bereich HNr. 8 vom 07.12. bis voraussichtlich 13.12.2023 voll gesperrt.
- Die Durchführung von Bauarbeiten sowie die Stellung eines Krans erfordern die Gesamtsperrung des Verkehrs im neuen Baugebiet (betr. Einkornweg / Im Weizen / Gerstenweg) ab 15.12.2023 bis Ende 2024.
- Die Verlegung einer Gas- und Wasserleitung in der Sersheimer Straße erfordert eine halbseitige Sperrung ab 23.10. bis voraussichtlich 15.03.2024. Von Sersheim her kommend erfolgt eine Umleitung über die Römerstraße / Großmoltenstraße.
- Aufgrund der Neuanlage einer Gasversorgungsleitung durch die Stadtwerke ist die Hauffstraße im Bereich HNr. 10 bis voraussichtlich Ende der Woche halbseitig gesperrt.
- Während der Ernteeinbringung erfolgen auf der Kreisstraße K 1683 zwischen Oberriexingen und Sersheim bis voraussichtlich 31.12.2023 Sicherungsmaßnahmen im Zu- und Abfahrtsbereich in Höhe der Biogasanlage.
- Die Aufstellung eines Baucontainers bzw. die Einrichtung einer Baustelle erfordert die halbseitige Sperrung „Im Weizen“ in Höhe des Parkplatzes bis voraussichtlich September 2024.
- Markierte Parkflächen „Im Weizen“ werden seit 01.09. für voraussichtlich 1 Jahr zur Lagerung von Baumaterial sowie zur Aufstellung eines Containers genutzt.
- Aufgrund des Vollausbaus der Straße sowie der Herstellung von Sparten ist der Uhlandweg vom 18.09. bis voraussichtlich 20.12.2023 voll gesperrt.
- Die halbseitige Sperrung der Sersheimer Straße – aufgrund des Neubaus des Verbindungsweges zwischen Wilhelmstraße und Uhlandweg – wird bis voraussichtlich 30.11.2023 verlängert.
- Die Halteverbotszone im Bereich Theodor-Heuss-Str. 3 – 7

wird bis voraussichtlich 30.11.2023 verlängert.

- Die Absperrung für eine Kabelbrücke erfordert weiterhin eine halbseitige Sperrung der Theodor-Heuss-Straße (im Bereich HNr. 7).
- Die Lagerung von Sand für die innerörtlichen Baustellen erfordert weiterhin die halbseitige Sperrung der Großmoltenstraße.

Die Stadtverwaltung bittet um Beachtung und Verständnis.

Stadt OberRiexingen

Die **Stadt Oberriexingen** (rund 3.300 EW) sucht zum nächstmöglichen Zeitpunkt in Voll- oder Teilzeit ein/e

Leitung des Bauamtes (m/w/d) und
stellv. Leitung des Baumamtes (m/w/d)

Die Aufgaben **der Leitung bzw. stellv. Leitung des** neu gegründeten **Bauamtes** beinhalten klassische Bauamtstätigkeiten, Baurecht und Bautechnik sowie Bezüge zur Ordnungsverwaltung.
Die Stadt Oberriexingen besitzt keine Baurechtszuständigkeit, dies wird in der Verwaltungsgemeinschaft Vaihingen Enz wahrgenommen.

- Bearbeitung von planungsrechtlichen Themen, Stadtentwicklungsplanung, kommunale Wärmeplanung
- Durchführung und Begleitung von Hoch- und Tiefbaumaßnahmen
- Bauherrenfunktion
- Liegenschaftsverwaltung, Grundstücks- und Immobilienmanagement
- Grundbucheinsichtsstelle
- Beantragung einschlägiger Fördermittel
- Denkmalschutz und städtebauliche Sanierungs- und Entwicklungsmaßnahmen
- Zusammenarbeit mit der Leitung des Bauhofs, Reinigungskräften und Hausmeistern
- Sachbearbeitung Miet- und Pachtverträge, Immobilienmanagement, Hallenbelegung, Schlüsselverwaltung
- Grundstücksverträge, gemeindliches Vorkaufsrecht, Negativzeugnisse
- Kontaktstelle gemeinsamer Gutachterausschuss "Vaihingen/Enz und Umgebung"
- Betreuung des GIS
- Sachbearbeitung Gemeindestraßen, Straßennamen
- Straßenverkehr und ÖPNV
- Sachbearbeitung Feuerwehr, Bevölkerungsschutz
- Klimaschutz
- Teilnahme an Gremiensitzungen

Eine genaue Abgrenzung des Aufgabengebietes bleibt vorbehalten.

Ihr Profil:

- Dipl. Verwaltungswirte, Bachelor of Arts public management, berufserfahrene Beamte des mittleren Verwaltungsdienstes, Verwaltungsfachangestellte, einen technischen Berufsabschluss mit Affinität zu Bauthemen
- Sie besitzen ein freundliches Auftreten und sind Menschen gegenüber sehr aufgeschlossen
- Flexibilität und entsprechende Kenntnisse
- Positive Eigenschaften wie Zuverlässigkeit, Integrität, Verantwortungsbewusstsein, Eigeninitiative, Teamfähigkeit, Belastbarkeit und Einsatzbereitschaft zeichnen Sie aus
- Der Bürgerservice steht bei uns im Mittelpunkt unseres Handelns
- Die organisatorische Ausgestaltung des Aufgabengebiets unterliegt entsprechend einer durchgeführten Untersuchung einer Neuausrichtung

Wir bieten Ihnen ein abwechslungsreiches Arbeitsfeld in einem engagierten und motivierten Team und einen modernen Arbeitsplatz. Die Besetzung der Bauamtsleitung kann im Beamtenverhältnis bis A 12 oder Beschäftigtenverhältnis nach EG 12 erfolgen. Die Besetzung der Stellvertretung kann im Beamtenverhältnis des mittleren Dienstes nach A 9 oder Beschäftigtenverhältnis nach EG 9a erfolgen.

Für weitere Auskünfte und bei Rückfragen stehen Ihnen die Hauptamtsleitung Bettina Klepper (Tel. 07042 909-35) oder das Personalamt (Tel. 07042 909-20) gerne zur Verfügung.

Haben wir Ihr Interesse geweckt? Dann senden Sie bitte Ihre aussagekräftigen Bewerbungsunterlagen bis **03.12.2023** an die Stadt Oberriexingen, Hauptstraße 14, 71739 Oberriexingen.
Bitte senden Sie uns nur Kopien, da nach Abschluss des Auswahlverfahrens keine Rücksendung der Bewerbungsunterlagen erfolgt. Online-Bewerbungen senden Sie bitte ausschließlich im pdf-Format an rathaus@oberriexingen.de.

Informationen über unsere Stadt finden Sie auch auf unserer Website www.oberriexingen.de.
Wir freuen uns auf Ihre Bewerbung!

IMPRESSUM

Herausgeber:
Stadt Oberriexingen

Druck und Verlag:
Nussbaum Medien Weil der Stadt GmbH & Co. KG,
Opelstraße 29, 68789 St. Leon-Rot,
www.nussbaum-medien.de

Verantwortlich für den amtlichen Teil, alle sonstigen Verlautbarungen und Mitteilungen:
Bürgermeister Frank Wittendorfer, 71739 Oberriexingen, Hauptstraße 14, oder sein Vertreter im Amt.

Verantwortlich für „Was sonst noch interessiert" und den Anzeigenteil:
Klaus Nussbaum, Opelstraße 29, 68789 St. Leon-Rot

INFORMATIONEN

Vertrieb (Abonnement und Zustellung): G.S. Vertriebs GmbH,
Josef-Beyerle-Str. 2,
71263 Weil der Stadt,
Tel.: 07033 6924-0,
E-Mail: info@gsvertrieb.de
Internet: www.gsvertrieb.de

Anzeigenverkauf:
wds@nussbaum-medien.de

Stadt OberRiexingen

Die **Stadt Oberriexingen** (rund 3.300 EW) sucht zum nächstmöglichen Zeitpunkt in Voll- oder Teilzeit ein/e

Leitung der Kämmerei (Stadtkämmerer/in, m/w/d) und
stellv. Leitung der Stadtkämmerei (Stv. Stadtkämmerer/in, m/w/d)

Die Aufgaben für die **Leitung bzw. stellv. Leitung der Stadtkämmerei** beinhalten:

- Leitung der Kämmerei mit den Bereichen Haushaltswesen, kommunales Steuer- und Abgabewesen, Stadtkasse und Stadt als Steuerschuldnerin
- Leitung bzw. stellv. Leitung der Stadtkasse und des Steueramtes
- Fachbedienstete/r für das Finanzwesen
- Bearbeitung und Abwicklung von Zuweisungen und Förderanträgen
- KAG-Beitragsveranlagungen, Gebührenkalkulationen und Satzungswesen
- Vorrausschauende Aufstellung der Haushalts- und Finanzplanung, Haushaltsüberwachung und Erstellung des Jahresabschlusses
- Bearbeitung von finanzielle- und haushaltswirtschaftlichen sowie steuerlichen Grundsatzentscheidungen
- Etablierung relevanter Steuerinstrumente nach NKHR
- Aufbau, Überwachung und Fortschreibung eines Tax Compliance Management System
- Geschäftsführung der Stadtwerke Oberriexingen GmbH (Leitung)
- Beteiligungsverwaltung und kaufm. Abwicklung der Abwasserbeseitigung
- Pflege und Fortführung der Anlagenbuchhaltung
- Durchführung der internen Kosten- und Leistungsrechnung
- Erstellung von Gebührenkalkulation
- Umsetzung der Grundsteuerreform
- Projektarbeiten
- Steuerangelegenheiten der Stadt als Steuerschuldnerin (insbesondere Umsetzung § 2b UstG)

Eine genaue Abgrenzung des Aufgabengebietes bleibt vorbehalten.

Ihr Profil:

- Sie haben ein **abgeschlossenes Studium als Diplom-Verwaltungswirt/in (FH) oder Bachelor of Arts – Public Management oder eine vergleichbare Qualifikation** und haben einschlägige Kenntnisse im Bereich des kommunalen Finanzwesens
- Sie besitzen ein freundliches Auftreten und sind Menschen und Zahlen gegenüber sehr aufgeschlossen
- Flexibilität und Kenntnisse im Umgang mit den MS-Office-Produkten und den landeseinheitlichen Verfahren (u.a. SAP, KM-StA,) sind erwünscht
- Erfahrung im Umgang mit der früheren kameralen als auch aktuellen kaufmännischen Buchführung ist vorteilhaft
- Positive Eigenschaften wie Zuverlässigkeit, Integrität, Verantwortungsbewusstsein, Eigeninitiative, Teamfähigkeit, Belastbarkeit und Einsatzbereitschaft zeichnen Sie aus.

Wir bieten Ihnen ein abwechslungsreiches Arbeitsfeld in einem engagierten und motivierten Team und einen modernen Arbeitsplatz. Die Besetzung der Kämmereileitung kann im Beamtenverhältnis bis A 13 oder Beschäftigtenverhältnis voraussichtlich nach EG 13 erfolgen. Die Besetzung der Stellvertretung kann im Beamtenverhältnis bis A 11 oder Beschäftigtenverhältnis nach EG 11 erfolgen.

Für weitere Auskünfte und bei Rückfragen stehen Ihnen die Stv. Stadtkämmerin Aurora Luna (Tel. 07042 909-51) oder das Personalamt (Tel. 07042 909-20) gerne zur Verfügung.

Haben wir Ihr Interesse geweckt? Dann senden Sie bitte Ihre aussagekräftigen Bewerbungsunterlagen bis **03.12.2023** an die Stadt Oberriexingen, Hauptstraße 14, 71739 Oberriexingen.
Bitte senden Sie uns nur Kopien, da nach Abschluss des Auswahlverfahrens keine Rücksendung der Bewerbungsunterlagen erfolgt. Online-Bewerbungen senden Sie bitte ausschließlich im pdf-Format an rathaus@oberriexingen.de.

Informationen über unsere Stadt finden Sie auch auf unserer Website www.oberriexingen.de.
Wir freuen uns auf Ihre Bewerbung!

STADTRADELN 2023

STADTRADELN – Radeln für ein gutes Klima
RadKULTUR – Baden-Württemberg

Liebe Bürger:innen,

wir haben Großes geleistet! Beim diesjährigen STADTRADELN in Baden-Württemberg haben wir in Oberriexingen gemeinsam 44.578 Kilometer erradelt und damit einen wichtigen Beitrag zur landesweiten Gesamtleistung von rund 50 Millionen Kilometern geleistet. Diesen großartigen Erfolg haben wir Ihnen zu verdanken!

Als Dankeschön für Ihren Einsatz haben Sie nun die Chance, beim STADTRADELN-Gewinnspiel der Initiative RadKULTUR des Verkehrsministeriums Baden-Württemberg tolle Preise zu gewinnen. Zu gewinnen gibt es unter anderem Gutscheine für den Besuch eines Eis- oder Coffebikes, den Sie gemeinsam mit Ihren Teammitgliedern vom STADTRADELN einlösen können. Zusätzlich werden viele Sachpreise der Initiative RadKULTUR verlost: 200 Bundels für Fahrradfans von Baumwolltasche bis Fahrrad-Reparaturset.

So können Sie mitmachen:

Besuchen Sie die Website der Initiative RadKULTUR unter **www.radkultur-bw.de/stadtradeln-gewinnspiel**

Beantworten Sie dort vier Fragen zum STADTRADELN in Baden-Württemberg.

Teilnahmeschluss ist der 06. Dezember 2023.

Wir wünschen Ihnen viel Glück!

Disclaimer: Das Gewinnspiel steht in keinem Zusammenhang mit Facebook oder Instagram oder einer anderen Social-Media-Plattform. Die Teilnehmenden werden persönlich über ihren Gewinn informiert. Der Rechtsweg ist ausgeschlossen. Keine Barablöse möglich.

Stadt OberRiexingen

Wir quirligen Kita-Kinder suchen...

...kreative Köpfe ...lustige Liedsänger/innen
...vielseitige Vorbilder ...mutige Macher/innen
...spitzenmäßige Spiele-Erfinder/innen ...neue Naturfreunde/innen
...einfach DICH als einzigartige/n Erzieher/in...

Unsere Beate Kaltschmid Kindertageseinrichtung und unser Wald- und Naturkindergarten in Oberriexingen sucht **zum nächstmöglichen Zeitpunkt**

eine flexible Vertretungskraft (m/w/d)
(auch ohne zwingende staatl. anerk. Ausbildung) in Teilzeit.

Die Stelle wird nach dem TVöD und den üblichen Leistungen des öffentlichen Dienstes vergütet (S2). Die Stelle ist unbefristet.

Haben wir Dein Interesse geweckt?

Dann sende uns bitte Deine aussagekräftigen Bewerbungsunterlagen **bis zum Sonntag, den 10.12.2023** an die Stadt Oberriexingen, Hauptstr. 14, 71739 Oberriexingen. Bitte sende uns nur Kopien, da nach Abschluss des Auswahlverfahrens keine Rücksendung der Bewerbungsunterlagen erfolgt. Online-Bewerbungen sendest Du bitte ausschließlich im pdf-Format an *rathaus@oberriexingen.de*.

Für Fragen zum **Auswahlverfahren** stehen

- Frau Häusler, Telefon 07042/909-20, Email: haeusler@oberriexingen.de,
- für **Fachfragen** und Informationen hinsichtlich der Tätigkeit steht Frau Roos (Beate Kaltschmid Kindertageseinrichtung), Telefon 07042/81996-19, Email: roos@bk-kita.de **oder**
- Frau Langjahr (Wald- und Naturkindergarten "Reutwaldfüchse„) Telefon 0160/8573058, E-Mail: Langjahr@kiga-ori.de gerne zur Verfügung.

Wir freuen uns auf Deine Bewerbung!

Stadt OberRiexingen

Wir quirligen Kita-Kinder suchen...

...kreative Köpfe ...lustige Liedsänger/innen
...vielseitige Vorbilder ...mutige Macher/innen
...spitzenmäßige Spiele-Erfinder/innen ...neue Naturfreunde/innen
...einfach DICH als einzigartige/n Erzieher/in...

...für die **Beate Kaltschmid Kindertageseinrichtung** im U3-Bereich jeweils in Vollzeit sowie Teilzeit für VÖ und GT.

Unsere Beate Kaltschmid Kindertageseinrichtung in Oberriexingen ist auf 3 Häuser verteilt und besteht aus 3 Krippengruppen und 6 Gruppen mit einer Altersmischung von 2 Jahren bis zum Schuleintritt.

Zum nächstmöglichen Zeitpunkt und **ab Januar 2024** suchen wir mehrere

staatl. anerk. Erzieher/innen - staatl. anerk. Kinderpfleger/innen oder Personen mit einer gleichwertigen pädagogischen Ausbildung (m/w/d).

Die Stellen werden nach dem TVöD und den üblichen Leistungen des öffentlichen Dienstes vergütet (S4 / S8a).

Wir Kinder sind lebensfroh, aufgeschlossen, tatkräftig, energiegeladen, einzigartig und einfach rundum klasse! **Unsere Erzieher/innen** möchten gerne mit Dir im Team zusammenarbeiten und gemeinsam mit Dir unsere pädagogischen Konzepte umsetzen.

Haben wir Dein Interesse geweckt?

Dann sende uns bitte Deine aussagekräftigen Bewerbungsunterlagen **bis zum Sonntag, den 10.12.2023** an die Stadt Oberriexingen, Hauptstr. 14, 71739 Oberriexingen. Bitte sende uns nur Kopien, da nach Abschluss des Auswahlverfahrens keine Rücksendung der Bewerbungsunterlagen erfolgt. Online-Bewerbungen sendest Du bitte ausschließlich im pdf-Format an *rathaus@oberriexingen.de*.

Für Fragen zum **Auswahlverfahren** stehen

- Frau Häusler, Telefon 07042/909-20, Email: haeusler@oberriexingen.de,
- für **Fachfragen** und Informationen hinsichtlich der Tätigkeit steht Frau Roos (Beate Kaltschmid Kindertageseinrichtung), Telefon 07042/81996-19, Email: roos@bk-kita.de gerne zur Verfügung.

Wir freuen uns auf Deine Bewerbung!

Volkstrauertag 2023

Am vergangenen Sonntag, 19.11.2023 fand am Kriegerdenkmal die Gedenkfeier zum Volktrauertag statt.

Bei einer Kranzniederlegung erinnerten der Stv. Bürgermeister Erich Bannert, sowie Pfarrer Thorsten Kisser unterstützt durch einige KonfirmandenInnen, an die gefallenen und vermissten Soldaten der beiden Weltkriege. Musikalisch umrahmt wurde die Gedenkfeier von Sängerinnen und Sängern des Gesangverein Vulkania.

Der Volkstrauertag ist ein Blick zurück in die Vergangenheit, zu den Opfern von Krieg, Terror und Gewaltherrschaft.

Mit Trauer, Entsetzen und Empörung blicken wir aber auch auf den andauernden Krieg in der Ukraine, sowie die grausamen Kämpfe im Gaza-Streifen, die uns einmal mehr in erschreckender Aktualität aufzeigen, wie unabdingbar es ist, sich gemeinsam aktiv für den Frieden zu engagieren und Vorurteile abzubauen, weil es gilt, jedes Menschenleben zu schützen.

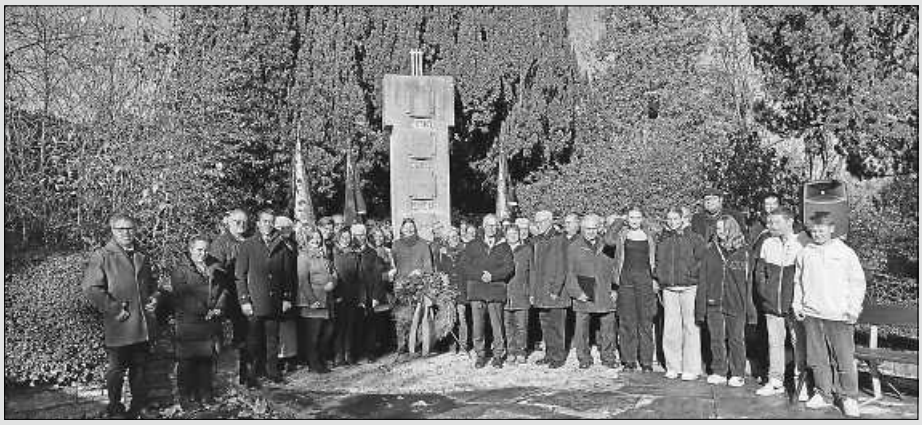

Altersjubilare

Zum Geburtstag übermitteln wir herzliche Glückwünsche, verbunden mit allen guten Wünschen für weiteres Wohlergehen:

am 28. November 2023 zum 75. Geburtstag,
Herrn Giuseppe Basile

FUNDAMT

Fundsachen
Folgende Fundgegenstände sind auf dem Rathaus abgegeben / gemeldet worden:

- Autoschlüssel

Alle Fundgegenstände können während der üblichen Öffnungszeiten im Bürgeramt (Tel.: 909-40) abgeholt bzw. erfragt werden.

Feuerwehr

Freiwillige Feuerwehr Oberriexingen

www.feuerwehr-oberriexingen.de

Termine

Montag, 27.11.2023, 20 Uhr
Erste Hilfe - 1. Zug

Jugendfeuerwehr

Termin

Freitag, 24.11.2023, 19.00 - 20.30 Uhr
Technische Hilfeleistung Theorie

Kirchliche Mitteilungen

Evangelische Kirchengemeinde Oberriexingen

Kirchliche Mitteilungen

Wochenspruch:
„Wir müssen alle offenbar werden vor dem Richterstuhl Christi."
2. Korinther 5, 10a

Mittwoch, 22.11.2023 - Buß-und Bettag
9.30 Uhr „Ori-Zwerge" – Ökum. Krabbelgruppe im Gemeindehaus (unten)
19.00 Uhr Gottesdienst (Pfarrer Thorsten Kisser) mit Abendmahl

Freitag, 24.11.2023
15.00 Uhr Abendmahlgottesdienst (Vikar Pascal Franke) im „Altersgerechten Wohnen"

Sonntag, 26.11.2023 - Ewigkeitssonntag
10.00 Uhr Gottesdienst (Vikar Pascal Franke)

Dienstag, 28.11.2023
19.30 Uhr Kirchengemeinderatssitzung im Gemeindehaus (oben)

Mittwoch, 29.11.2023
9.30 Uhr „Ori-Zwerge" – Ökum. Krabbelgruppe im Gemeindehaus (unten)
16.30 Uhr Konfirmandenunterricht im Gemeindehaus (oben)

Samstag, 02.12.2023
10.00 Uhr Krippenspielprobe im Gemeindehaus

Sonntag, 03.12.2023 -1. Advent
18.00 Uhr Lichterfeier (Pfarrer Thorsten Kisser) mit Kirchcafé im Anschluss

OriMittagsTisch
Das Mittagstisch-Team der Evangelische Kirchengemeinde Oberriexingen lädt wieder zum gemeinsamen Mittagessen am Dienstag, 05.12.2023 ab 12 Uhr, in das Evang. Gemeindehaus ein.
Es gibt Sauerbraten mit Semmelknödel und Rotkraut (geliefert vom Partyservice Langhans).
Bitte melden Sie sich bis spätestens 01.12.2023 bei Frau Inge Hörer (Tel. Nr. 07042 14935) an.

Logo: msm

Plakat: msm

Ihre Ansprechpartner
Ev. Pfarramt, Obere Gasse 11, 71739 Oberriexingen
Pfarrer Thorsten Kisser,
Thorsten.Kisser@elkw.de, 07042-978326
Pfarrerin Daniela Kisser,
Daniela.Kisser@elkw.de, 07042-978327
(bis Oktober 2025 in Elternzeit)
Sprechzeiten nach Vereinbarung, montags freier Tag
Ausbildungsvikar Pascal Franke,
Hauptstraße 35, 71739 Oberriexingen
Tel. 07042/2607978, Pascal.Franke@elkw.de
***