



MITTEILUNGSBLATT

Oberriexingen

Amtsblatt
der Stadt Oberriexingen

Nummer 48

Mittwoch, 25. November 2020

Liebe Kinder, liebe Oberriexingerinnen & Oberriexinger,

leider müssen wir in diesem Jahr neben dem Adventsmarkt und den Adventshüttele, auch auf so viele andere liebgewonnene Traditionen verzichten.

Um mit und für euch, die Wartezeit bis zum „Heiligen Abend“ und unseren großen Weihnachtsbaum in der Ortsmitte ein wenig „bunter“ zu gestalten, rufen wir zu unserer „Weihnachtsbaum-Schmuck-Bastel-Aktion“ auf.

Schnappt euch Schere, Kleber, Papier, Korken, Folie, Stift, Stroh, Holz, etc... und bastelt, klebt und malt drauf los! Bastelt euren ganz persönlichen Weihnachtsschmuck für „unseren“ Baum!

Wir möchten den Tannenbaum am Brunnen mit euren Kunstwerken schmücken und zum schönsten Oberriexinger Weihnachtsbaum aller Zeiten machen:-)

Ob kleine, in Folie gewickelte und verzierte Päckchen, Strohsterne, Korkenfiguren, Girlanden oder Sterne... eurer Fantasie sind dabei „fast“ keine Grenzen gesetzt.

Folgendes solltet ihr beim Basteln jedoch beachten:

- ❖ bitte nicht zu große und zu schwere Kunstwerke
- ❖ verwendet bitte wetterfeste und witterungsbeständige Materialien (Folie, Farbe, ...)

Gerne könnt ihr auch einen einfachen Stern, ein Mandala, etc. auf Papier ausmalen und -schneiden (verschiedene Vorlagen findet ihr auf der Homepage unter www.oberriexingen.de) und wir machen ihn/es mit Laminierfolie „einigermaßen“ wetterfest.

Bitte bringt euren Weihnachtsschmuck bis spätestens Freitag, 04.12.2020, 12 Uhr am Fenster im Bürgeramt vorbei, dort wartet eine kleine süße Überraschung auf euch. Das Schmücken übernehmen wir:-)

Die Stadtverwaltung freut sich auf einen -dank eurer Unterstützung- wunderschönen Weihnachtsbaum und wünscht allen -trotz vieler Einschränkungen- eine schöne Adventszeit!



Notdienste

Notrufe

Feuernotruf / Rettungsdienst, Tel. 112
Polizeiposten Markgröningen (Einbruch, Überfall, Unfall),
Tel. 07145 9327-0

bei Abwesenheit Polizeirevier Vaihingen/Enz, Tel. 941-0

**Allgemeiner Notfalldienst, Tel. 116 117
an Wochenenden und Feiertagen**

Seit 01.01.2018 ist die Notfallpraxis Bietigheim zuständig:

**Notfallpraxis nördlicher Landkreis Ludwigsburg e.V.
Uhlandstraße 24, 74321 Bietigheim** (neben Krankenhaus
Bietigheim, ausgeschildert), **Tel. 116 117**

Montag - Freitag: 18.00 - 7.00 Uhr

Samstag und Sonntag: 20.00 - 8.00 Uhr

Feiertage: 20.00 - 8.00 Uhr

Kinder- und jugendärztlicher Notdienst, Tel. 116 117

Bei akuten Erkrankungen und anderen Notfällen:

Notfallpraxis für Kinder und Jugendliche im Klinikum Lud-
wigsburg, Posilipostr. 4, 71640 Ludwigsburg. **Öffnungszei-
ten: Montag - Freitag 18.00 Uhr bis zum nächsten Mor-
gen um 8.00 Uhr; Samstag, Sonntag und an Feiertagen
ganztags von 8.00 Uhr bis zum nächsten Morgen um
8.00 Uhr.**

Bitte bringen Sie die Versichertenkarte mit.

Die Notfallpraxis ist Montag bis Freitag von 8.00 bis 18.00
Uhr **geschlossen**.

Augen-, Kinder- und HNO-ärztlicher Notfalldienst: Tel. 116 117

Krankentransporte: Tel. 19 222

Wochenend- und Feiertagsdienste

Sozialstation Vaihingen an der Enz

Friedrichstraße 10, 71665 Vaihingen an der Enz

Ambulante Alten- und Krankenpflege:

Telefon: 18900

Nachbarschaftshilfe mit Familienpflege/Dorfhelferin:

Telefon: 9701840

Häusliche Betreuung für Menschen mit eingeschränkter Alltagskompetenz durch ehrenamtliche Helfer/-innen:

Telefon: 9701840

Betreuungsgruppe für Demenzkranke in Oberriexingen:

Mittwoch 15 - 18 Uhr, Anmeldung unter Tel. 18954

Beratungsbesuche und Pflegekurse:

Telefon 18900

Gesprächskreis für Angehörige von Menschen mit Demenz

am Montag, 04.01.2021 von 17.30 - 19.30 Uhr im Haus am
Pulverturm in Vaihingen/Enz. Anmeldung notwendig!

Wochenenddienst vom 28./29.11.2020

Aus datenschutzrechtlichen Gründen dürfen vereinzelnde
Pflegekräfte nicht benannt werden.

Acker, Cosette; Arning, Stephanie; Kiefer, Manuela; Klett, Elisa
Kruppan-Pichlmaier, Stefanie

Bereitschaftsdienst der Apotheken

Mittwoch, 25.11.2020:

August-Lämmle-Apotheke, Tel.: 07141 290600,

Friesenstr. 21, 71640 Ludwigsburg (Oßweil)

Sonnen-Apotheke Schwieberdingen, Tel.: 07150 32933,

Stuttgarter Str. 35, 71701 Schwieberdingen

Donnerstag, 26.11.2020:

Apotheke Dr. Dorda Asperg, Tel.: 07141 63051,
Bahnhofstr. 89, 71679 Asperg

Apotheke im Kaufland Bietigheim, Tel.: 07142 788695,
Talstr. 4, 74321 Bietigheim-Bissingen (Bietigheim)

Freitag, 27.11.2020:

Rathaus-Apotheke Illingen, Tel.: 07042 2918,
Seestr. 2, 75428 Illingen

St. Bartholomäus-Apotheke, Tel.: 07145 5221,
Ostergasse 22, 71706 Markgröningen

Samstag, 28.11.2020:

Apotheke im Breuningerland, Tel.: 07141 386016,
Heinkelstr. 1, 71634 Ludwigsburg

Central-Apotheke Mühlacker, Tel.: 07041 8106946,
Bahnhofstr. 42, 75417 Mühlacker

Sonntag, 29.11.2020:

Enz-Apotheke Enzweihingen, Tel.: 07042 5431,

Vaihinger Str. 4, 71665 Vaihingen an der Enz (Enzweihingen)

Mozart-Apotheke Eglosheim, Tel.: 07141 221240,

Hirschbergstr. 40, 71634 Ludwigsburg (Eglosheim)

Montag, 30.11.2020:

Schloß-Apotheke Sachsenheim, Tel.: 07147 63 8,

Außerer Schloßhof 9, 74343 Sachsenheim (Großsachsenheim)

Zentral-Apotheke Ludwigsburg, Tel.: 07141 926232,

Marktplatz 1, 71634 Ludwigsburg (Mitte)

Dienstag, 01.12.2020:

Apotheke am Unteren Tor, Tel.: 07142 788691,

Hauptstr. 12, 74321 Bietigheim-Bissingen (Bietigheim)

Kloster-Apotheke Horrheim, Tel.: 07042 3058,

Klosterbergstr. 42, 71665 Vaihingen an der Enz (Horrheim)

Mittwoch, 02.12.2020:

Apotheke im Aurain, Tel.: 07142 21619,

Stuttgarter Str. 56, 74321 Bietigheim-Bissingen (Bietigheim)

Bahnhof-Apotheke Ludwigsburg, Tel.: 07141 96030,

Bahnhofstr. 17, 71638 Ludwigsburg (Mitte)

Pflegerische Dienstleistungen

- 24-h-Erreichbarkeit ambulanter Dienste unter **www.Pflege-
LB.de** - trägerneutral (bzw. siehe Sozialstation Vaihingen/Enz)

Zahnärztlicher Sonntagsdienst

Der Sonntagsdienst der Zahnärzte ist beim zahnärztlichen
Notdienst telefonisch unter der Nummer 0711 7877733 zu
erfragen.

Sonntagsdienst der Tierärzte

Der tierärztliche Notdienst ist über die Telefonnummer des
Haustierarztes/-ärztin zu erfragen.

Störungen der Haustechnik/Installation

Notdienste der Elektroinnung Ludwigsburg,

Tel.: 07141 220353, rund um die Uhr erreichbar.

Gas- und Wassernotdienste der Innung Sanitär und Heizung
Ludwigsburg, Tel. 07141 220353

Störungen im Ver- und Entsorgungsnetz in Oberriexingen

Bei Unterbrechung der Strom-/Gas und Wasserversorgung, bei
Gasgeruch, Wasserrohrbrüchen außerhalb von Gebäuden so-
wie bei Einleitung von Schadstoffen in die Kanalisation verständ-
igen Sie den 24-h-Bereitschaftsdienst für Störungen der Stadt-
werke Bietigheim-Bissingen (SWBB): Tel. 07142 7887111.

Pyur (ehem. Primacom)

Telefon-Nr. 030 2577 77 77

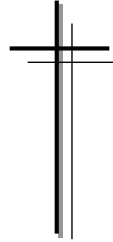

Stadt
OBERRIEXINGEN



Die Stadt Oberriexingen und der
Krankenpflegeverein Oberriexingen e.V. trauern um

Josef Heuberger

der am 17. November 2020 verstorben ist.

Josef Heuberger hat sich durch sein großes soziales Engagement und seine wertvolle, treue Mitgliedschaft im Krankenpflegeverein Oberriexingen e.V., davon viele Jahre als 1.Vorsitzender, um die Stadt Oberriexingen überaus verdient gemacht.
Seine ruhige, besonnene und humorvolle Art wird unvergessen bleiben.

Eine Persönlichkeit hat uns verlassen.

Wir verlieren mit Josef Heuberger einen in höchstem Maße engagierten Mitbürger, der sehr viel für das Gemeinwesen in Oberriexingen geleistet hat und dem das Wohl und das soziale Leben im Ort immer sehr am Herzen lagen.

Wir danken Josef Heuberger und werden ihm ein ehrendes und bleibendes Andenken bewahren.
Unser tief empfundenenes Mitgefühl gilt seiner Ehefrau und seinen Angehörigen.

Im Namen des Gemeinderats, der Stadtverwaltung, des Krankenpflegevereins Oberriexingen e.V. und der ganzen Einwohnerschaft.

Frank Wittendorfer
Bürgermeister

Günther Ditthard
1. Vorsitzender KPV

Nikolausaktion

Überraschen Sie einen lieben Menschen mit einem Schoko-Nikolaus am 6. Dezember!



Wir liefern pünktlich zum Nikolaustag Ihren Schoko-Nikolaus direkt an die Haustür des angegebenen Empfängers. (Lieferung nur innerhalb Oberriexingens)

Pro Nikolaus 2,50€

Einfach einen Umschlag mit ausgefülltem Anhänger (nebenstehende Vorlage, oder selbst gestaltetes Schild) und passendem Geldbetrag in den Briefkasten in der Wernerstr. 27, der Hohe Str. 19 oder Seitenstr. 20 einwerfen.

Wir befestigen die Anhänger an den Nikoläusen und überraschen Familie und Freunde für Sie.

Wichtig!!!

Unbedingt Adresse des Empfängers angeben (Vor- und Nachname, Straße und Hausnummer)!

Abgabe der Umschläge bis zum 1.12.2020!

Einen schönen Nikolaustag wünscht:

das Jugendhaus Oberriexingen

für: _____

von: _____

Informationen aus dem Rathaus



Aktuelle Straßensperrungen/Baustellen

- Aufgrund der Erneuerung von Wasseranschlüssen, sowie dem Abbruch eines defekten Wasserschachts, ist die Weilerstraße im Bereich der Hausnummern 6, 7, 8, 9 und 10 vom 12.10. bis voraussichtlich 18.12.2020 halbseitig gesperrt.
- Mit jeweils einer halbseitigen Sperrung des Verkehrs, muss bis voraussichtlich 11.12.2020 in folgenden Straßenbereichen gerechnet werden: Im Erkerstal 3-5, Ringstr. 1C u. 4, Mühlstr. 23, Akazienweg 5, Eichenweg 3, Hohe Str. 11, Friedrichstraße/Mörkestraße
- Aufgrund von Hausbauarbeiten ist die Gerd-Gaiser-Straße im Bereich von Gebäude 11 voraussichtlich bis zum 26.02.2021 halbseitig gesperrt.



Die Stadtverwaltung bittet um Beachtung.

Öffnungszeiten des Rathauses

Mo.	8.00 bis 12.00 Uhr	
Di.	8.00 bis 12.00 Uhr,	16.00 bis 18.00 Uhr
Mi.	geschlossen	
Do.	8.00 bis 12.00 Uhr,	16.00 bis 19.00 Uhr
Fr.	8.00 bis 12.00 Uhr	

Telefon: 07042 / 909-0
E-Mail: rathaus@oberriexingen.de



Advent 2020

Die Hobbykünstlerausstellung muss wegen Corona dieses Jahr ausfallen. Doch Sie können alles für die Adventzeit bei uns bestellen:
Türkränze, Adventskränze Lichtersterne und weihnachtliche Gestecke. Auch Wachsrosensträuße und Friedhofsgestecke usw.



Abholung: 20. und 21.11. und auch am 26. und 27.11. immer 14 Uhr bis 18 Uhr bei Semmler / Vossler im Birkenweg 6
Tel.: 12420 oder nach Vereinbarung

Corona Dashboard Landkreis Ludwigsburg - Stand: 22.11.2020

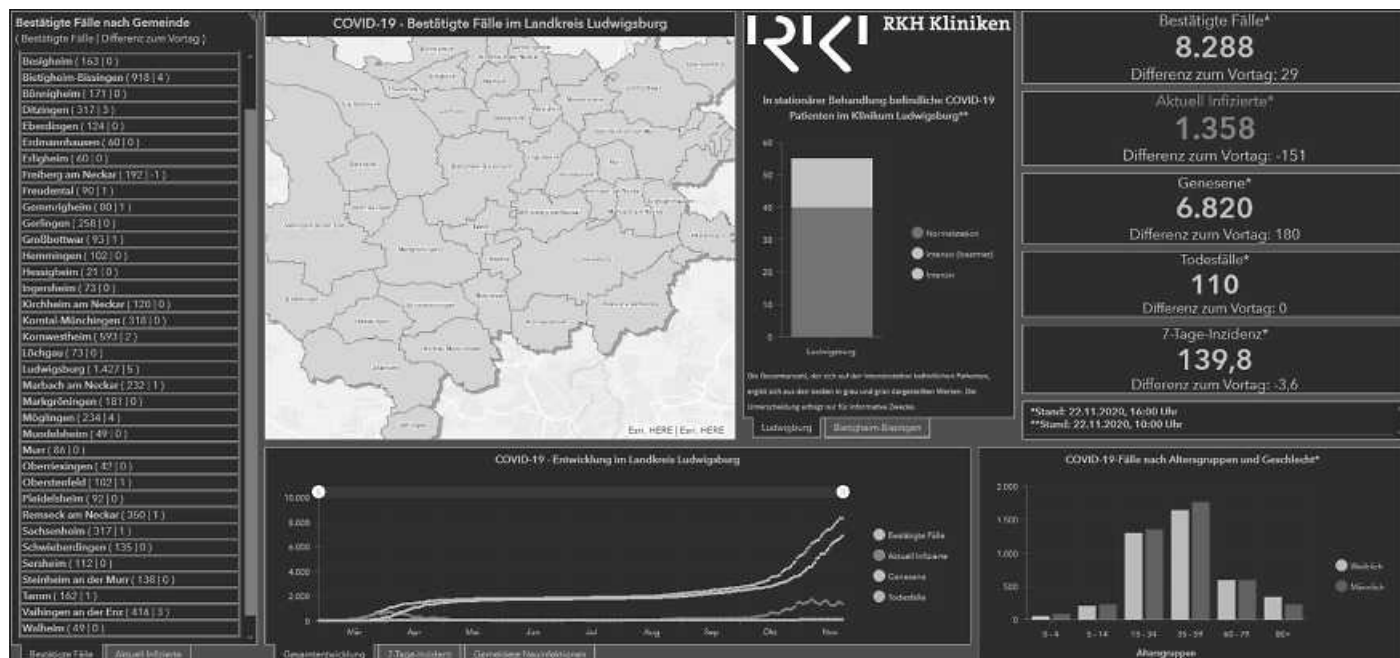

Aktion zum Erhalt der Oberriexinger Streuobstwiesen

Streuobstbäume sind eine uralte Kulturform und prägen vor allem in Baden-Württemberg die gewachsene Kulturlandschaft. Aufgrund veränderter ökonomischer und struktureller Rahmenbedingungen geht der Bestand an Streuobstwiesen schon seit Jahren kontinuierlich zurück.

Um die Streuobstwiesen zu fördern und zu erhalten, führte die Stadt Oberriexingen in Zusammenarbeit mit dem Obst- und Gartenbauverein eine Obsthochstamm-Aktion zur vergünstigten Bestellung von Obstbäumen durch. 37 Stückles-Besitzer haben diese Gelegenheit wahrgenommen und insgesamt 160 Obstbäume bestellt. Damit leisten sie einen eigenen Beitrag zum Erhalt der hiesigen Kulturlandschaft und der biologischen Vielfalt.

Dankenswerter Weise hat der OGV die Bäume beschafft und jedes Bestellpaket zusammengestellt sowie das Zubehör vorbereitet und die Bäume dann am vergangenen Freitag im Oberriexinger Bauhof ausgegeben. Dort stand das OGV-Team auch für Fragen zur Pflanzung und Schnitt bereit.

Die Stadt Oberriexingen bedankt sich herzlich beim OGV für die Unterstützung sowie bei den Grundstückseigentümern für die zahlreichen Bestellungen von Hochstämmen für den Erhalt der Oberriexinger Streuobstwiesen.

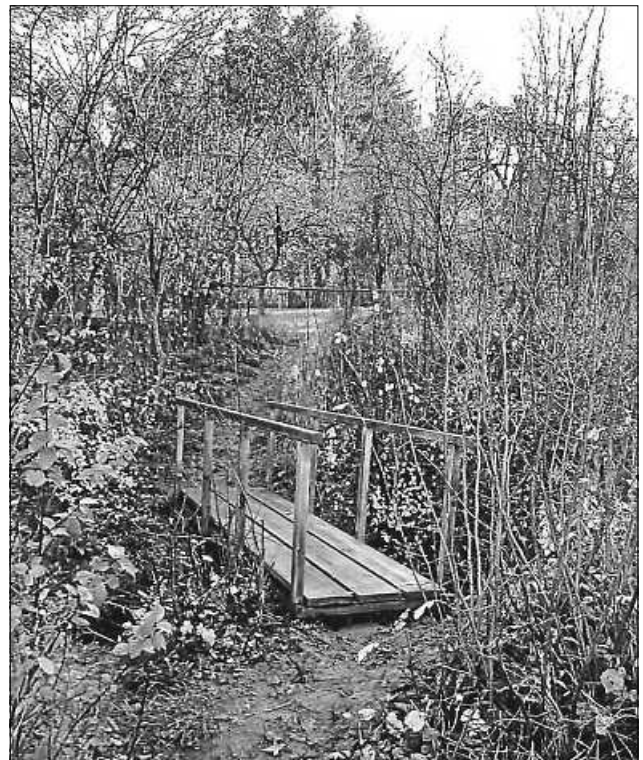

Wanderbrücke über die „Dürre Enz“ angebracht

Unser aktives Bauhofteam hat vergangene Woche ein „in Eigenleistung“ gebautes und seit längerer Zeit von vielen Wanderern und Spaziergängern schmerzlich vermisstes „Brücke“ über die „Dürre Enz“ oberhalb des Fischteichs am Reutwald neu installiert. Gerade an den jetzigen Herbst- und Winterwochenenden (während dem Lockdown „light“) kommt das den Frischluftgängern unter uns jetzt „a bissle“ bei der Routenplanung zu Gute. Matschig bleibt aber allemal ... Herzlichen Dank an das Bauhofteam für die Montage!

IMPRESSUM

Herausgeber:
Stadt Oberriexingen
Druck und Verlag: Nussbaum Medien
Weil der Stadt GmbH & Co. KG,
71263 Weil der Stadt,
Merklinger Str. 20,
Telefon 07033 525-0,
www.nussbaum-medien.de

Verantwortlich für den amtlichen Teil, alle sonstigen Verlautbarungen und Mitteilungen:
Bürgermeister Frank Wittendorfer,
71739 Oberriexingen, Hauptstraße 14,
oder sein Vertreter im Amt.

Verantwortlich für „Was sonst noch interessiert“ und den Anzeigenteil:
Klaus Nussbaum, Opelstraße 29,
68789 St. Leon-Rot

INFORMATIONEN

Vertrieb (Abonnement und Zustellung): G.S. Vertriebs GmbH,
Josef-Beyerle-Str. 2,
71263 Weil der Stadt,

Tel.: 07033 6924-0,
E-Mail: info@gsvertrieb.de
Internet: www.gsvertrieb.de

Anzeigenverkauf:
wds@nussbaum-medien.de



Stadt Oberriexingen erhält 40.000 EUR Zuwendung für Breitbandanbindung der Grundschule

Letzte Woche haben wir erfreuliche Post aus dem Innenministerium BaWü erhalten. Für den Breitbandausbau bzw. -anschluss unserer Grundschule erhalten wir vom Land BaWü eine Zuwendung über 40.000 €. Mit ebenso bisher zugesagten 50.000 € an Bundeszuwendungen stehen hier nun insgesamt 90.000 € an Fördermitteln zur Verfügung - der Eigenanteil der Stadt beträgt 10.000 €. Damit können wir bis zum Jahr 2024 die baulichen Voraussetzungen für eine optimalere Internetanbindung unserer Oberriexinger Grundschule herstellen. Danke an den Zweckverband Kreisbreitband Ludwigsburg für die Unterstützung bei der Antragstellung und natürlich an den Bund und das Land BaWü!



Die Abfallverwertungsgesellschaft des Landkreises Ludwigsburg mbH informiert



Die AVL informiert:
Europäische Woche der Abfallvermeidung –
Rabatt auf alle Artikel im „Warenwandel“

Die Europäische Woche der Abfallvermeidung (EWAV) findet in diesem Jahr vom 21. bis 29. November 2020 statt. Im Gebrauchtgüter-Kaufhaus „Warenwandel“ der AVL in Ludwigsburg gibt es während dieses Zeitraums einen Rabatt von 10 Prozent auf alle Artikel.

Bei der EWAV handelt es sich um die größte Kommunikationskampagne zu Abfallvermeidung und Wiederverwendung. Europäerinnen und Europäer sollen dazu animiert werden, bewusster mit Alltagsgegenständen und dem Ressourcenverbrauch umzugehen. Wo es geht, soll Abfall vermieden werden. Die EWAV bietet jährlich die Plattform für Akteurinnen und Akteure aus Kommunen, Wirtschaft, Bildung und Zivilgesellschaft, um ihre Projekte vorzustellen, Alternativen zur Wegwerfgesellschaft aufzuzeigen und zum Umdenken aufzurufen.

Das diesjährige Motto lautet: „Invisible Waste: Abfälle, die wir nicht sehen – schau genau hin!“ mit dem Schwerpunkt „unsichtbare Abfälle“. Es handelt sich beispielsweise um Abfälle die bei der Produktionsprozess von Produkten entstehen. So werden bei der Produktion eines Smartphones mit einem Gewicht von 200 g erstaunliche 86 kg Müll produziert. Die EWAV möchte auf einen nachhaltigen und langlebigen Gebrauch von Produkten aufmerksam machen.

Weitere Informationen zur EWAV finden unter:
<https://www.wochederabfallvermeidung.de/>

Altersjubilare

Zum Geburtstag übermitteln wir herzliche Glückwünsche, verbunden mit allen guten Wünschen für weiteres Wohlergehen:

Am 01. Dezember 2020 zum 70. Geburtstag
Herrn Johann Gunesch

FUNDAMT

Fundsachen

Folgende Fundgegenstände sind auf dem Rathaus abgegeben/gemeldet worden:

Smartphone
Geldbeutel/Schlüsselmäppchen

Fundgegenstände können während der üblichen Öffnungszeiten im Bürgeramt (Tel. 909-40) abgeholt werden.

Feuerwehr



Freiwillige Feuerwehr Oberriexingen

www.feuerwehr-oberriexingen.de



Termine

Übungsbetrieb nach Zugeinteilung!

Schulen / Kindertageseinrichtungen

Wald- und Naturkindergarten Reutwaldfuchse

Hallo aus dem Reutwald!

Jeden Morgen 8.00 Uhr kann man schon von Weitem die ersten Stimmen von jungen „Reutwaldfüchsen“ hören. Auch früh morgens haben sie viel zu erzählen. Sind sie dann im Waldkindergarten angekommen, rufen sie ein munteres „Hallo Kirsten, hallo Kerstin! Können wir den Schuppenschlüssel haben?“ Sie, liebe Leser, fragen sich vielleicht, warum den Schuppenschlüssel? Nun, in unserem „Schuppen“ befinden sich Hämmer, Sägen, Nägel, Meisel, Zangen, Meterstäbe und vieles mehr. Alles was ein Reutwaldfuchs braucht, um Autos, Hochhäuser, Flugzeuge oder ein Tor, das in den Wald hineinführt, zu bauen. So kann man dann den ganzen Vormittag im Waldkindergarten sehr geschäftige Reutwaldfüchse beobachten.



Dank verschiedener Holzlieferungen haben wir genügend Material, das verbaut werden

kann. Unsere jüngsten Reutwaldfuchse hämmern Nägel in Holzklötze oder bohren Löcher hinein. Die älteren Fuchse bauen mit langen Holzbrettern, Baumscheiben und Klötzen gemeinsam verschiedene Dinge. An einem Auto bauten sie mehrere Tage. Uns Erzieherinnen begeistert besonders, dass die Kinder gemeinsam bauen. Sie diskutieren, probieren aus, streiten sich auch einmal, am Ende jedoch sind sie zufrieden mit ihren Bauwerken und spielen viele Tage damit.



Einmal kam die Idee auf, eine Brücke über einen kleinen Graben in „unserem“ Waldstück zu bauen. Gleich mehrere Reutwaldfuchse holten Bretter, Holzstämmen, Nägel, Hämmer und begannen mit der Arbeit.

Mit ein wenig Hilfe von Kathi entstand eine funktionstüchtige

Brücke! Es war ein Zufall, dass bei der Fertigstellung der Brücke Herr Wittendorfer im Kindergarten war. Tabea fragte ihn, ob er über unsere Brücke laufen wolle. Herr Wittendorfer sagte ohne zu zögern „Ja.“ und balancierte darüber. Es war etwas wackelig, aber die Brücke hielt! Das war ein tolles Erlebnis für alle jungen und älteren Reutwaldfuchse und bestimmt auch für Herrn Wittendorfer!

Geschäftige Grüße aus dem Reutwald
Kerstin Langjahr



Fotos: Reutwaldfuchse

Online-Vortrag am Donnerstag, 3. Dezember 2020, 14:30 - 16:00 Uhr

Anmeldung bis Montag, 30.11.2020, über ernaehrung@landkreis-ludwigsburg.de oder 07141 144-2700. Nach Ihrer Anmeldung erhalten Sie alle weiteren Informationen per Mail.

Kirchliche Mitteilungen



Evangelische Kirchengemeinde Oberriexingen



Wochenspruch:

„Siehe, dein König kommt zu dir, ein Gerechter und ein Helfer.“
Sach. 9,9b

Mittwoch, 25.11.2020

16.45 Uhr Konfirmandenunterricht

(Ort gem. interner Absprache)

Sonntag, 29.11.2020 – 1. Advent

10.00 Uhr Gottesdienst (Präd. Ulrich Hirsch)

Die Georgskirche ist weiterhin täglich von 10 Uhr bis Einbruch der Dunkelheit geöffnet! Sie sind herzlich willkommen zur persönlichen Andacht und Innehalten. Gebete, Predigten, Andachten, Texte liegen zur Mitnahme aus.

Mittwoch, 02.12.2020

16.45 Uhr Konfirmandenunterricht

(Ort gem. interner Absprache)

Vorankündigung:

Sonntag, 06.12.2020 – 2. Advent

10.00 Uhr Gottesdienst (Präd. Jürgen Deuerlein)

Ev. Pfarramt Oberriexingen, Obere Gasse 11, Tel.: 13882;

Fax: 97 83 26

E-Mail: pfarramt.oberriexingen@elkw.de

Internet: www.oberriexingen-evangelisch.de

In der Zeit der Vakatur gelten folgende Zuständigkeiten:

Beerdigungen nach Plan durch Pfarrer*innen aus dem Kirchenbezirk

Ansprechpartner für weitere seelsorgerliche Fragen ist Pfarrer

Ralph Hermann, Unterriexingen; raph.hermann@elkw.de;

07147-8576

Kirchengemeinde: Albrecht Noller, albrecht.noller@elkw.de;

01520-9880181

Pfarrbüro: Di. und Fr. 9.00 – 11.00 Uhr Melanie Seemueller,

melanie.seemueller@elkw.de

Kirchenpflege: Do. 16.00 – 19.00 Uhr Melanie Seemueller;

E-Mail: melanie.seemueller@elkw.de

Ev. Gemeindehaus, Obere Gasse 15, Anita Rahn,

Tel. 07042-811237; anitarahn@gmx.de

Mesner: Rolf und Christine Griebel, rc.griebel@gmail.com;

07042-5410

Kontoverbindung: Ev. Kirchenpflege Oberriexingen,

BIC: SOLADES1LGB, IBAN: DE49 6045 0050 0008 8149 13;

BIC: GENODES1AMT, IBAN: DE62 6046 2808 0001 7790 01

Evangelische öffentliche Bücherei (EöB)

Kontaktdaten

Hauptstraße 6

Tel.: 07042 8130555

E-Mail: Ev.buecherei-ori@t-online.de

Öffnungszeiten bis Ende 2020:

Mo. 13.00 Uhr bis 18.00 Uhr

Do. 15.00 Uhr bis 18.00 Uhr

So. 11.00 Uhr bis 12.30 Uhr

So.: 06.12.



Landwirtschaft



Ernährungszentrum Mittlerer Neckar

Das Babyprogramm geht online.

Alles Wissenswerte rund um Essen und Trinken von Säuglingen und Kleinkindern können Sie auch online direkt bei Ihnen zuhause erfahren.

Online Vortrag

Essen für zwei? Ernährung in Schwangerschaft und Stillzeit am 7. Dezember 2020 von 15:30 bis 17:00 Uhr.

Online Vortrag

Babys erster Brei - Ernährung im ersten Lebensjahr am 9. Dezember 2020 von 10:00 bis 11:30 Uhr.

Online Workshop

Babys erster Brei - Ernährung im ersten Lebensjahr am 10. Dezember 2020 von 10:00 bis 11:30 Uhr.

Online Vortrag

Essen wie die Großen - Kindgerechte Kost nach dem ersten Lebensjahr am 16. Dezember 2020 von 10:00 bis 11:30 Uhr.

Anmeldung unter ernaehrung@landkreis-ludwigsburg.de.

Nach Ihrer Anmeldung erhalten Sie alle weiteren Informationen per Mail.

Das Ernährungszentrum Mittlerer Neckar geht online

Kinderlebensmittel – ein Blick hinter die Kulissen von Zutaten und Werbung

Das Angebot in den Supermärkten wird immer vielfältiger, gerade wenn es um die kindgerechte Ernährung geht. Was sind eigentlich Kinderlebensmittel und was bedeuten die Aussagen auf den Verpackungen? Im Online-Vortrag wirft Karin Rupprecht, BeKi-Referentin für bewusste Kinderernährung, einen Blick auf die Zutaten von Kinderlebensmitteln, durchleuchtet die Werbestrategien der Lebensmittelindustrie und zeigt Wege auf, diese im Essalltag zu nutzen.